朝鮮日報

三日夕刊
發行所 朝鮮日報社 編輯兼發行人 印刷人 金東成

時評

蜈蚣教育方針(一)

× 六月十日萬歲事件으로 起訴된學生은 京城大學에入學함을絕對不許하기로 決定하엿다한다 前科者된以上 學校로서바들수업다함이 그의理由이다 이러한學務當局의方針에依한命令이道學務當局을거쳐서 市內各學校當局에게 傳達한바잇섯고 各學校當局은 이로因하야直接間接 威嚇을밧고잇는中이다 不虞의困難이라고할것이다

× 動搖되는朝鮮의時局에잇서 率直하게그意思잇는贇情을表現하는 學生들의擧措가그들의個人的責任을云爲하는이보다도 大勢의시킨에因함인것을살필만한見識과및 寬가잇서야할것이다 더군다나 妙齡의學生들로하야금 스스로刑獄에뛰어들게하는心事를理解할만한同情心이잇서야할것이다 이러한大局을遠觀할見識과 그들의心事를理解하여줄 同情心도업시 다만所謂「斬草除根」式의苛酷한制裁로써만하고저하니 群小俗官輩의目前一尺의卑劣淺薄은아니라다시一片의誠心이업는것이라고斷言할바이다

蜈蚣教育方針(二)

× 『日鮮融和』가京城大學設置의 根本意이라는것을 開校의劈頭에宣佈한 當時朝鮮爲政의 一當局者가잇섯다 彼等은學그것을爲하는것보담은日鮮融和를促進한다는 政略的器具로서 利用코저하는不純한動機에서나옴이다 日本人에게朝鮮人을吸收融解케하고저하는卑劣한集團的利己心을 滿足코저함이 所謂日鮮融和의 原義인것을생각할때에는 彼等의教育方針이란者가結局모다無骨漢의製造를爲한 蜈蚣教育그것을意味하는것은喋喋할니들이어업세진者의일일것이다 이教育方針된 이暖昧를만큼醜하다할것이다

× 六月十日萬歲事件의 意義잇그로因하야表現되는朝鮮의時局은여러번말하엿다 어찌鄕土人의 同族의自由幸福을爲함이라는 信念으로써利害를돌아보지안코한바이라할진대 現下의統治者로보아서容納되지안는바일지라도 사람으로서는有爲한氣質을가진者들이다 이에對하야이미不起訴或은起訴猶豫의 處置를하고 다시學務行政的手段으로 壓迫抑壓를加하려하는것은매우失當한일이다 만일또學務當局과司法當局에서 일부러『寬大한處分』으로恩을팔려어지에홈도 苛酷한處置로서世間非難의焦點이되는한 몽둥마른 學務當局이야말로 조흔낫작이라할것이다 要커대이러한곳마다 朝鮮統治當局의雖虫小技的淺薄한處置가慣慨할만하다

罷業益益熾烈? 孫傳芳高壓手段에 勞働者側憤怒

(上海三日發) 近來罷業暴動이續出함에鑑한孫傳芳氏는淞滬警察에게命하야十名以上의集會를嚴禁하고各學校內의不良學生을檢束하는中인바右에對하야勞働者側은孫의態度는日、英의帝國主義者의走狗를사려는것이라하야其代表는二日露西領事館에ヽ外數時間에亘하야何事인가凝議하엿다更히三日朝丙次勞働代表會議를開하고孫의高壓手段에對한報復手段을講究할터인데今後罷業은더욱만히잇스리라고觀測되더라

陸徵祥組閣拒絕

(北京二日發) 陸徵祥은內閣組閣을拒絕하엿슴으로杜錫珪內閣은暫時維持하리라더라

李軍武裝解除

(東京電) 某所着電에依하면 오래동안態度가模糊하던李景林軍은從來로親誼가厚한張宗昌氏에게武裝解除를當하엿더라

靳軍陝西에進出

(北京二日發) 靳雲鶚은吳의命을奉하고一師二旅를率하고陝西로進入하엿더라

自主權回收에는 日本의援助를企待 中公使訪日外務省懇請

(東京電) 中國公使汪榮寶氏는二日午前十一時에外務省을訪問하엿스나外相이不在임으로出淵次官과會見하엿는데右會見에서汪氏는關稅會議에對한日本政府의努力을感謝하는同時에此際에中國國民의要望인自主權回收를爲하야는日本政府의斡旋을기다리는바가多함으로今後一層援助하여달라는뜻으로懇請하고同五十分에辭去하엿더라

法價慘落 內閣顚覆의危險

(巴里二日發) 法은二日更히新廉價를示하야一磅에百九十二法으로되엿다政界의觀測에依하면法의慘落은佛國內閣顚覆의危險이依然함을示함이라고하더라

大阪大連間 試驗飛行決行 航路는朝鮮經由

(大阪電) 大阪、大連及大阪上海間에定期飛行을計劃하는中인日本航空輸送會社에서는來八月十日부터十一月五日外지의間에六回에亘하야大阪大連間의往復飛行試驗을決行하기로된바航路는大阪、大邱、京城、平壤을經하야大連着의一千六百粁으로此를十時間四十分에飛行할터인바操縱士는後藤、乾兩一等飛行士外十餘名이오使用機는『로-렌』四百馬力外十餘機로十日午前四時大阪發午後五時大連着豫定이라더라

獨內閣總辭考慮

(伯林二日發) 獨逸前皇族財產處分妥協案에對하야反對가强함으로『맑스』內閣은辭職與否를考慮中인바同內閣이總辭職하더라도大統領은『맑스』氏의再組閣을命하리라觀測되더라

英政府石炭政策 勞働者側은反對

(倫敦二日發) 英吉利勞働同盟大會에서總理事會幹部는加入勞働組合理事會에訓令을發하야政府의石炭政策에頑强한反對를할것이라고說하엿더라

加奈陀新政府 ◇……不信任案通過

(오타와二日發) 加奈陀下院은二日에 九十六票對九十五票로『메이렌』氏를首相으로하는新政府의不信任을決議하엿더라

軍備縮少會議 海軍力의比較、制限에 米國의反對가잇서紛糾

(제네바一日發) 國際聯盟軍備縮少會議豫備委員會海軍問題小委員會는各國의海軍力比較及制限의基礎를總噸數와四十時以上의砲門總數에求할案을可決하자亞米利加의代表는反對投票를한後直時右決議에滿足치아니하는諸國을糾合하야小數意見報告를同委員會에提出할準備가잇다고言明하고形便에依하야는亞米利加一國만이라도少數意見을報告한다고發表하야小委員會內部의意見相違를暴露식혓다右小數意見報告는海軍力의比較、制限基礎는엇더턴지艦艇種別마다의各總噸數가아니면안되겟다고述한것인바其報告는二日金曜日에全員委員會에提出하야討論할터이오報告는米國自身이署名하고英日、智利가此에贊成의署名을하리다고생각하고잇는바合同通信의探知한處에依하면英國은贊成日本은不贊成인듯하다 더라

漢沼萍問題는 近近解決?

(東京電) 漢沼萍問題에關하야大藏省은何時外지던지放任할수업슴으로最近에이르러現狀未解決대로商工省에移管하려고提議하엿던바商工省은此를拒絕하엿다然하야그대로放任하면第二의西原借款으로서天下의物議를釀할憂慮가잇슴으로近近閣議에서 善後對策을決定하게될貌樣이더라

勞農露國 興安嶺調查 目的은軍事關係

哈爾賓勞農領事館은數日前東鐵理事『게칠』을通하야東鐵經濟調查局에對하야軍事上의目的으로外興安嶺의詳細한地形偵察을依賴하얏다經濟調查局에서는太平洋問題를起한『스린』(瀨參謀大佐)을爲主히調查에當케할터이다더라

司法官大異動 兩三日中決定

(東京電) 金澤地方裁判所長缺員補充을中心으로하야行하는司法官의異動은省內外約三百餘에達하야近年에업는大異動으로兩三日中에決定될터이더라

全權會議緊張 日英全權의往來頻頻

(北京二日發) 佐分利局長은二日午前十時米國全權『스트론』과六時芳澤公使는英全權『매쿠레』兩氏를訪問하고同午後公使는訪問하고三日의全權會議事項에對하야協議하야此의萬端準備에遺漏가업도록期하고잇는바全權會議의形勢는緊張中이더라

各國全權의 健鬪準備

(東京電) 中國關稅會議는夏期休暇前諸般의手續을協議하기爲하야今日全權會議를開하기로되엿는바右會議는事實上暑中休暇에在한各國政府의態度를決定的으로明白히하게할機會임으로本會議席上에在한各國全權의健鬪는極히重要視할만한이잇다則去十日의全權會議以來各國全權並專門委員은자조非公式會議를繼續하고其間本國政府에請訓하야其訓令을기다리는中이오今日에잇서서는엇더한나라의全權이던지各各最後的態度를決한後其腹案을가지고本會議에臨할터임으로開會期의將來를卜함에잇서서最히意義가深長한것이라고보지안으면안되겟더라

東京市長就任 伊澤氏承諾決意

(東京電) 六月二十五日東京市長에選擧된以來一週間이나各方面의情勢를觀望하고아직諾否의意見을發表치안은伊澤臺灣總督은二日後藤總務長官과 時間에亘한長話를하얏는데長官은四十萬島民을爲하야留任을勸告하얏스나四圍의事情을綜合하야熟議한結果東京市長就任을承諾하기로決意하게되야一兩日中에歸京하야正式으로承諾의旨를發表하기로되엿슴으로後藤長官은即日上京하야帝國『호텔』에投宿後三日은濱口內相外關係當局을歷訪하고協議를하엿더라

紅彈運動 結局은失敗?

(東京電) 政友會一派의內閣糾彈運動은一日東京에서其第一聲을擧하야漸次各地方에도波及되엿스나東京에在한此의反響은볼만한것이업고此에對하야憲政會는所謂三百萬圓問題로逆襲할터임으로政友會의內閣糾彈은失敗에歸하엿더라

憲政會는 政友逆襲 彈劾演說會開催

(東京電) 政友會에서는第一回의內閣彈劾演說會를一日夜靑山會館外二個所에서開會하엿스나憲政會側에서는其演說會는그다지國民의共鳴을엇지못할것이라고樂觀하고잇섯다그러나政友會가如斯히內閣彈劾을하게되는以上에는憲政會로서도相當히對抗策을講究할必要가잇다하야三日總務會를開하고田中政友總裁의三百萬圓問題、機密費問題及地租委讓地方分權問題等에對하야徹底的으로此를彈劾하라고演說會를近近開하야輿論을喚起하기로되엿더라

勞資爭議 日復日熾烈、惡化 (日本勞働運動最近形勢)

日本勞働運動의最近形勢는勞働教育(現在教育機關十八校)의擴充은高潮하는事爭議의態度가資本家와勞働者의間에서지지안코學校盟休에까지波及하는事資本家가勞働組合의設立을拒絕하야此를認定치안하라는傾向히露骨化하는事各種의勞働組合『農民組合』을含합이聯合하야前線이現著히擴大된事等은同運動이漸次로深刻味를帶하게되여잇는有力한例證으로서注目할바로되여잇는바特히爭議에잇서서도漸次其度數를加하야當局에서調查한바에依하면今年五月末現在에回數百七回、參加人員七千五百七十六人에達하야前月에比하면二十一回六百十五人又昨年五月에比하면五十九回二千九百六十九人을增加하고또한漸次로惡化하는傾向이잇슴은否定키不能하다고하게되엿다

組合數 (農民組合을含함) 一千二百四十、組合員約五十萬人이라고最近의統計에示하엿는데此를一兩年前에比하면킈어도二、三十萬人이激增하엿다然하나此의運動을理解하고積極的으로前線에立하야活動하는者는極히少數로此等을除하고實際의運動에立한者는所謂幹部인一部의野心家인것은此運動의實情으로보아明白함으로政府當局도非常히監視를하는中이며一方此의善導에最善의努力을하는中이다그러나赤色의輩가잇고無政府主義의分子가잇슴으로豫期한政府의努力도一向效果가업는現狀임으로實로寒心할現象이라고要路의某氏는語하더라

樂觀不許의 早速藏相病狀 農相等面會謝絕

(東京電) 早速藏相은三日午後의體溫이三十七度、二脈百九로衰弱이甚하야決코樂觀을不許하는模樣이며眞藤博士外若干名以外의面會는謝絕하고잇는模樣이다町田農相、水野文相、松本(蒸)博士等이訪問하얏스나面會를謝絕함으로도리어돌아갓다더라

藏相病篤과 政府側의意向 兼攝藏相任命?

(東京電) 早速藏相의病勢가依然하야遂히豫算編成期外지에는快復될것이라고하는바政府側에서는藏相의病勢를그리重大視하지안코近近快復될것이라고하고잇스나萬一九月初外지快途치안을時에는不得已後繼藏相을選擇할터이며그時外지는充分히靜養을식히기로意見이一致되엿더라

勞農露國의 騎兵四師團出動 ◇……極東方面으로

勞農露國은國民軍에게一千萬元、廣東軍에게七十五萬元의軍需를提供하는同時에騎兵四師團에對하야極東方面에出動을命하엿더라

◇國境警備注力 ‖海參威赤軍參謀部는國境警備의完成을期하려고日中露國境인殺倏社와其他에兵舍新築을하려고海參威로부터舊兵舍의材料를輸送하는中이더라

憲新合同 實現可能? 政府與黨의囑望

(東京電) 目下百六十三名의所屬議員을有함에不過한憲政會는近近政友會로因하야第二黨에떠러질形勢에잇고또한各地의補缺選擧는愛知縣에서勝利한外에長野、埼玉、大分及茨城諸縣에서敗하고更히近近行하게될大阪도與黨幹部는如斯히여잇슴으로政局의前途及黨勢에影響되는바가甚大하다하야安達遞相의努力으로此際에新正俱樂部와鶴交를새로히하기로되엿스나關直彥氏等의決心한아도新正派와의合同이반드시困難한것이아니라하야今後로는政府는此方面에努力하야써再次第一黨이되려고黨勢의回復을圖策하고잇더라

注目되는 本黨의今後態度 政局安定에重大關鍵

(東京電) 政局安定의鍵은第一로本黨에서把握하고잇는데本黨의今後의態度는軍大한影響을政局에及케할것은明白한바本黨의態度決定은研究會의向背如何에依할것은말할必要가업는바研究會는既히井上子의入閣實現에依하야反政府熱도慰撫되고最高幹部間에는政局의安定이라는一大結束下에政府를援助하기로決定하엿스나政友本黨이今後純野黨으로서政府에肉迫하게되면政府對研究會의關係도根本的으로變化를招來할것이라고하야本黨의態度는政界에서刮目되더라

陸海兩軍의 經費다툼 海軍大要求에 陸軍側은不滿

(東京電) 陸軍에서는從來의大部隊主義를捨하고奇襲的效果를엇는裝備를할方針을取하야旣히這般의軍備改變에잇서서四個師團을減하고航空隊의大擴張을하는同時에高射砲隊、戰車隊等의新設、又는毒瓦斯의研究를擴張하고砲兵射擊方法의改正을企圖하야輕重兩機關銃、步兵銃等을改良하고火砲의射程을延長하며通信交通의研究施設을整備하는等의事業을하엿스나아직完全함을期키難하야頻頻히焦慮中이다然한데今日海軍에서는三億에近한巨費를投하야主力艦의大部隊主義를實現하려함에對하야陸軍側에서는國防의根本的見地上海軍은此際에單只大艦巨砲主義의實現에努力하지만말고奇襲的效果를엇을裝備의完備、例컨대潛水艦等의補加에對하야大히考慮할것이아닌가하야海軍의態度에不少한不滿을抱하고잇더라

審議中인 國境守備 完成計劃案 月末外지에完成

軍司令部로부터中央에送達된國境守備完成計劃案은目下陸軍省에서審議中이던바鈴木參謀總長이同方面의事情에精通한것과宇垣陸相이時別히諒解한事及過般來鮮하얏던上原元帥等의有力한支持者가잇는關係上陸軍側의審議는頗히順調로進捗되야七月末外지에는完了하야大藏省에廻附하게되던바大體로는軍司令部의原案과如히一千萬圓의五個年繼續事業으로承認될模樣이다그럿치마는同案은元來陸軍省으로서의新規事業에屬하야臨時費로서大藏省에要求될것인데右計劃의內容中永久的三百萬圓은特히過般廣瀨大藏事務官의實地踏查도잇서서無事通過하게될것은豫想키不難한바이나其他의兵器通信交通의施設費約六百五十餘萬圓의計劃은陸軍側으로서는大藏省側의關係로原案에多少의修正이잇슬것으로 이나假令大藏省이修正을主張할이잇슬지라도軍部로서는大體의規模는此를原案을支持하고다만繼續年限五年을二年乃至三年延長할과如한讓步는或은不得已한것이라認容할에至할는지도未知이라더라

主要한몃가지 新規事業中 모히患治療費 及癩病療所擴張

警務局衛生課의明年度要求豫算은大體의編成을了하엿는데總額은四百五十萬圓程度로其中新規計劃事業費가百四五十萬圓이計上되엿스며就中重要한新施設은『모루히네』患者治療及取締施設에要하는約十三萬圓、의經費와癩病患者療所擴張及設置에關한經費十八萬五千圓과精神病患者의治療所施設에要하는經費約二萬圓等이라더라

全朝鮮水稻植付狀況 ◇……七月一日現在 (總督府第二回調查發表)

六月二十一日現在의作物의狀況에就하야는曩에公表함과如히六月以降旱天이持續하엿스나南鮮地方에서는降雨로因하야各種作物共히旱魃의被害를면치못하겟고中部以北地方에서田作物에顯著한旱害를認하엿스나其後

麥以外의

作物은比較的經過하더니六月二十五六日에至하야南鮮地方一帶에相當히多量의降雨가잇섯고尙히二十八日外지中部以北地方特히北鮮及國境方面에도降雨가잇기시문에稻의植付가順調로進捗되여田作物의生育이만히恢復하엿다그러나京畿忠北黃海平南의四道에서는田作物의旱害는若干輕減되엿스나稻作에對하야는依然히雨量이不足되여植付가遲遲不進하던狀態이엿다然이나例年의經驗에徵하더라도今月上旬中에降雨하야稻이終了되고其後

天候順調

이면收穫量을減할이無하고七月中旬中에移植을完了하면多少의減收는免치못하겟스나其程度는不甚할것으로보다그런데今七月一日現在地方別水稻植付狀況을示하면左와如하다

道別	前年植付反別	現在植付反別(假別)	現在植付步合
京畿	一九九、三七五、〇	九八、五三〇	四九、九
忠北	六六、一九三、〇	四〇、三四九、九	六〇、九
忠南	一五八、〇五〇、四	一三六、四七三、〇	八六、〇〇
全北	一六六、六七四、三	一三八、一四四、三	八三、一九
全南	二〇三、六七八、三	一六三、一四三、六	八〇、〇〇
慶北	一八五、一四八、二	一六六、六〇〇、〇	八九、五四
慶南	一六五、七二七、八	一六六、〇〇九、五	[illegible]
黃海	一三九、八八八、七	六三、七一三、九	四八、八
平南	六四、八〇〇、二	五三、〇〇〇、〇	八二、八
平北	七七、二四一、二	七七、二四一、二	一〇〇〇
江原	八一、二四〇、六	六八、八九八、七	[illegible]
咸南	四五、八三〇、六	四一、九〇〇、六	九一、一八
咸北	一〇、一〇〇、一	一〇、七〇三、〇 增加	一〇六、〇
計	一、二五五、九九〇	一、一二五、五七八、〇	[illegible]

馮玉祥張之江을向하여日『버티기만하여라』

絕對的의 것이라하야强硬히主張할意志를가젓스나

釜山米豆取引所

申請書總督府에提出

釜山大池忠助氏外一名에依하야釜山米豆取引所設置의申請書가總督府에提出되얏는데右의理由는京城方面에米穀의移出도漸次激增하얏는데大阪方面의移出도亦是顯著히增加하는中인즉此際釜山에도米豆取引所를設置하야取引의圓滑敏速을圖하고십다云함에在하더라

全南道農會設立

農會令에依하야左의道農會가設立
全羅南道農會
尚且張憲植氏를全南道農會長으로張間源四郎氏를同副長으로任命하얏더라

明年道立醫院建設

總督府는來年度에大田其他에道立醫院을建設하라고豫算을計上하라는데左와如하더라
大田四十萬圓、沙里院十萬圓、鐵原十萬圓

古朝鮮·그文化

六堂學人

廿六、久遠의國土는東方

天은光明의世界오 그主宰者는日이오 自己는그天國의民이오 그天神의子로 人間을太陽的이게하기爲하야 이世界로나려와다함은古代靈權人의길히밋는바이엇다。太陽은다만神으로거룩할뿐아니라 祖上神으로소중이자별하매 太陽崇拜는祖先崇拜的여러意味를合하야 그네의最大虔誠을들이는바요 딸하서太陽에關한一切가 꿀고로神聖한感念으로써그네를誘導하얏다。그中의한아로 어느켜부터인지日出處聖視、東方崇仰의風이그네의사이에생겨나니 머게날마다精誠스럽이朝日을禮拜하는그가 모른는중一朝日와方位짜지를 거룩하게알게된것이오또東方은日出處요 太陽의榮光과威力이發揚하기비롯하는方位요天地萬物의生氣가 年으로나日로나그쪽을因하야커지는等여러가지가 다그네로하야곰東方의神秘…嘆仰하게할만한條件이엇스며 더욱日子인그네에게잇서서는日의本國인東方은그네의故鄕이요 祥地·르매 根本그리워하는精誠이 커철로이리倒치아니치못하얏다。

古語에 東方을『시』라하니躍光과한가지 神聖의義를가진말이오 高句麗의大神에『隧』가잇서國東의大穴을神殿으로하고 十月이면國都로奉請하야서 大祭를들이니隧는 곳東方을意味하는語로隧神은東明神의原語이며 東明神은一에夫餘神이라하야婦人의像으로崇奉하는 太陽인女神으로그네의쌍國祖라하든바이며 辰韓에서는國祖를『婆蘇』라하고一에『西鳶』『仙桃』라일컷고 譯하야東神聖母라하니또한太陽인女神이다。이러케國祖들이 日로써體를삼고 東으로써일홈을지음은 東方과日을석거생각하도록 東方을神聖하게알엇기써문이다。弁韓에서는神廟의戶를반드시東으로트고 祭壇은戶西에베풀엇스니 또한東으로써神의方位다하얏슴이오 後代의家屋에도東向이만흠은 은연히이遊風이나려옴이다。古代에는家長이나族長이나 祭司長되는이가 날마다아츰이면 불은矢는太陽을마지하기爲하야東方을向하야 정청스럽게禮拜하얏슴은母論이어니와 換歲한元旦에나 다른特殊한名節마다 全部族이한데모여서公共하게 太陽과東方을禮拜하는 高處가 部族마다잇섯스니 古代의 神山中에『술』혹『순』과또이『술』을 轉하야『선』혹『청』과비슷한일홈을가지는者는 다이遺蹟으로볼것이다。平壤의大聖山、開城의聖居山、慶州의西鳶山과其他『仙』、『聖』、『鷲』、『松』『霜』『雪』等名字 同한山들은 대개이中의一例를지을것이다

그네의哲學을드되건대 東方은生命의本原인同時에 특히震人의故鄕이엇다。하놀과人世와의交通은 東方에잇는高山이그中繼點인줄로생각하니 이곳을『불구리』山、(轉하야『ㄷ·굴』山『ㄷ·굴』山、畧하야『덕』山『대』山)이라일커러서聖山中의聖山이오 그山神은生命과禍福의司神으로각별한尊崇을바닷다。大陸에서는白頭山 半島에서는金剛山특히辰韓에서는 吐含山等이다生命의나오든곳 죽으면魂魄의돌아가는곳으로 생각되는대요衷鄕에서는 泰山이이러케信仰되니 이모든山은 다그域內에서東方의 地盡頭에잇는것이며또그압헤잇는東海를『渤海』혹『碧海』라할은 또한神海를意味함이오 또一에滄海라함은 天海를意味함이엇다。이러케東方을 生命의根源으로녀기는觀念이 永生慾과結合하야 久遠한福地를東方에 設想하고白淨한黃金世界에서 神仙이라는長生不死人이 極樂的生活을한다하게되고 또거긔는 不老草라는靈藥이잇서 어떠케든지肉身으로 神仙이되리라하게되니일은바東海의三神山이란것이변시東方聖視、太陽嘆仰의具體化에不外하는것이며 그代表的名稱인『蓬萊』란것도 震語『봉래』의翻譯이엇다。震人의東으로東으로欣求慕嚮하는運動이 實際上으로에서盡頭가될때에 理念上으로脫化하야 東方에對한뜨거운그리움을無限히延長한것이 蓬萊라는理想世界의觀念이엇다。

辭令

伯爵 高羲敬
朝鮮總督府中樞院顧問被仰付 (親任待遇)

人事消息

▲有賀殖銀頭取 三日朝東上

八面鋒

○日本勞働運動의最近形勢는日復熾熱惡化한다고 法律과警察도萬能은아니던가?

○雨報續到로 仁川期米는大暴落이되엿다 損害본사람에게는未安한말이나 반가운消息

○續出하는不正事件으로寺有財產은、財團法人으로하라고한다고、그것이곡有効하다면銀行會社官衙外지도그리할必要가잇슬듯

●家庭에업지못할常備神藥

方名	定價	効能
解熱散	五十錢、二十錢	感氣、頭痛
祛痰散	五十錢、二十錢	咳嗽、百日咳
實丸	二十錢、十錢	消化、氣鬱
健胃固腸散	五十錢、三十錢、二十錢	胃酸、腹痛、吐瀉
含嗽藥	二十錢	咽喉症、含用洗
驅梅膏	二十錢	下疳、梅毒、腫瘡
百應膏	二十錢、十錢	拔根、膿吸出
開明水	二十錢、十錢	流行眼疾、風眼、其他
電氣丸	五十錢、二十錢、一圓	胸、腹痛、頭痛、偏頭痛、齒痛
金鷄臘丸	五十錢、二十錢	瘧疾
神効膏	五十錢、二十錢	疥瘡、濕疹、毒瘡
タルマ膏	二十錢、十錢	麻疹、火傷、凍瘡
大塚胃散	五十錢、二十錢	滯症、消化不良
驅虫散	五十錢、二十錢	蛔虫、蟯虫、五疳
萬能液	五十錢、二十錢	風丹、靈瘡
沃度丁幾	五十錢、二十錢	打撲傷、捻挫
治痳球	壹圓八十錢、一圓三圓	勞痳、沙痳、血痳、白痳、冷痳、膏痳
根治丸	一圓八十錢、一圓三圓	一二三期梅毒及下疳
化粧用미안액	三十錢、五十錢	顏手의荒을止하고가장優秀한美顏材料
治痔液	二十錢	痔痛失、痔瘻失

右는京城府賣藥界에名聲이赫赫한家庭常備藥으로原料의精密함과効能에迅速함은本舖에限함

製造發賣元 京城南大門通四丁目 救世藥舘
二錢郵票보내시면割引票及規則書付呈
電話本局二九六九番 振替京城一二六九番

●妻여、喜悅하라 我의淋病이 快差하엿서!!

●十人이면十人、이것이나고驚喜하는淋病藥이나낫소。
●他藥으로治치못한悲觀하든人士、一日이라도速히治코저하는人士의게린노루ー를勸합니다
●第一잘낫고速하나오며副作用이업는린노루ー만이理想의淋疾藥은山갓치잇서도!妙藥이라하고、新藥이라하는
●惡戲無用十年의腦도린노루ー의服藥翌日부터全治의光明이뵈입니다
●『廣告의能그러케?』라고생각하는니는생각하시요。그러치안하나는곳試用하여보시요。
●一日이速하면一日速히낫소!
●輕症用一週間分三圓▲慢性用二週間分五圓五十錢▲慢性重症用三週間分八圓▲送料各三十錢

發賣元 東京赤坂區丹後町一〇 東興堂藥房 振替東京二二七二二番

七月二日(金曜)부터 萬國大都市에封切될때마다萬雷와갓흔拍手喝采하는歡呼際에서여封切되엿던 天下唯一의大名篇이突然君臨!
바이다그랩社代表的超特作品 巨匠스튜아트·브ー랙크튼氏大監督
名篇 나자모바ー妖女 全九卷
不朽의藝術家아라나지모바ー夫人一代의傑作篇!
大파라마운트社特作映畫 잼스크루즈氏監督
映笑爆笑 女性禮讚 全八卷
正喜劇俳優로第一人者에드와ー드포이톤氏主演 파라마운트映畫
突然바스다키톤氏特別出演喜劇
奇怪珍妙 樂天地데부 全二卷
등등보데부君이活躍한大喜活劇 오시라우승에웃밧으로부터무더
今週映畫는모든賞讚의鏡!
‖大豫告‖
來週封切될名畫는世界的性格名優로마스、뮤안氏主演
義血의感淚 全九卷
京城府仁寺洞 朝鮮劇場 電光二〇五番

七月二日부터特別大公開
◇위ー너ー데쓰映畫 몬드뿔루氏主演
大活劇 特別最大急行 全八卷
◇월리암·폭쓰映畫 럿·믹쓰氏主演
大活劇 猛襲亂鬪 全七卷
喜活劇 驀進結婚 全二卷
歐洲影畫聯盟封切 優美舘 電光三九九番

電話賣物
電話賣買擔保金融月賦販賣貸借 電話公債借款一般信託
三四商會 主任余文鶴
京城府瑞麟町二ノ六八 長電話光化門三一四番

朝鮮商會의腫仙膏
千瘡萬腫의百發百中
次만經驗하면
연연一藥
王일 !!

新義州事件과聯絡上 合同審理키로內定

一段落된「第二共產黨」

신의주사건을경성으로올려오거나 혹은권오설사건은신의주에보낼터

지난륙월십일국장당일을긔회로 조선에 공산주의를 선뎐하야조선의 적화를 계획하다가 발각되어서 일시전조선의 이목을소연케하든권오설(權五卨)사건은그동안 종로경찰서에서 일단락을 지운후지난이일오후에경성디방법원검사국(京城地方法院檢事局)으로일건서류와함끠 송치하엿다함은 이미 보도한바어니와이사건의 관계자는 전부삼십일명으로 미테포자와 불구속자를합하야 십사명이오 구속되어검사국으로 넘어간 사람이십칠명이라는데 이사건은 두보한바와가티 작년신의주사건과 밀졉이 관계계획이 잇섯든것을확실히인뎡된결과 결국은 두사건을 한곳에서 심리하는것이 여러가지로편리하다하야 신의주사건을 경성으로올려오든지 경성사건을 신의주로보내든지할 모양인데 오는오일부터는 리견검사(里見檢事)의손으로취됴를개시하리라더라

起訴後에決定

공판에부칠후작뎡하다고 (事件擔任里見檢事談)

데이공산당사건이라고말하는권오설(權五卨)사건이 검사국으로 송치되엿다함은 별항보도한바어니와이사건을담임하야심문할 리견검사(里見檢事)는말하되『이사건은 도주한 사람도 약간잇스나 이것으로써 일단락을 고한것이라고 생각합니다 신의주사건과 련락관계가 잇느냐고요―아직긔록을 보지 못하엿슴으로 자세한 내용은알지못할뿐아니라 그내용은 말하기가어려우나 요컨대 신의주에서예심판사(豫審判事)가온일이잇섯스니응당짐작하시지오만은신의주사건과 관계가잇다하면 이사건이신의주디방법원으로 가거나신의주 사건이 경성디방법원으로오거나하야결국은압하여야하겟지오 그러나 검사국에서신문할것만은 그대로 할터임으로 그러케 되다하드래도 공판에부친후일것이외다』하더라

明倫講師∥檢事局押送

안악명륜강습소강사 지난일일에압송하여

두보=황해도안악명륜강습소(黃海道安岳明倫講習所)강사리병조(李秉祚)전무길(全武吉)윤부순(尹富淳)정만존(鄭晩鐏)사씨가 모사건으로 안악경찰서에 구인되여 취됴를밧는다함은 두보한바어니와 그간취됴를 마치고일건서류와가티 지난일일 아츰칠시경에 자동차로 해주디방법원 재녕지텽검사국으로 압송하엿다더라(안악)

軍資募集員

십삼일에공소공판

평안북도와 함경남북도의 삼도로횡행하며군자금을모집하고군자금청구에 불응하는자, 혹은친일파로인뎡되는자에게는방화혹은 총살하든사건으로 신의주디방법원에서 평양 복심법원에공소중이든 최창선(崔昌善)일파(삼십여명중다부분은불긔소)는얼마전에공소공판이 동 법원에잇섯스며 판결일자는 래십삼일이라더라(평양)

全責任지고學生을放免

무긔뎡학을시킨것은 학교도서부득이한일

피어선성경학원(皮魚善聖經學院) 과격문사건으로 구금되엿다가 방면된배재고등보통학교(培材高普)생도 여덟명에 대하야 학교당국으로부터 무긔뎡학을명하엿다함은 이미보도한바어니와 이에대하야 학교당국자의말을 듯건대 권긔학생들이경찰서를 거처 마츰내 검사국에까지 너머가는것을 본학교당국에서는 더욱학생들의 전도가 념려스러워서 검사국을 방문하고 그학생들을 방면식혀주면 교측에 의지하야 학교당국에서 엄숭한 처벌을 하야요원한전뎡이 잇는학생들로 하야금 장래를그릇침이 업도록하겟다고 재삼 교섭하야거의학교당국에서 담보하고 권긔학생들을데려내온후 권긔학생들에게 처벌을 하지아니하면 안될경우에 이르럿슴으로 부득이 그와가티무긔뎡학을명한것이라더라

◇이전하다는소문잇는남대문(조간긔사참조)

醫專校設置와 大邱府民努力

경상북도대구(大邱)에 의학전문학교(醫專)를설치하겟슴에대하야 대구부민들은 실행위원을 선거하야 역시동일한 계획을세우고잇는 평양(平壤)과 대항할 량으로 모든희생을다하야 털두덜미 목뎍을달성토록 맹렬한운동을개시하기로결의하엿슴으로 평양과의대항은 자못 주목된다더라

汽車와∥自働車衝突

승객두명즉사

이일오전아홉시 오십분경에 일본총무본선(總武本線) 중산역(中山驛)을떠난데사백구십오호의 하물렬차와 승합자동차가 충돌되여 자동차의승객두명은 참사하고세명은부상하엿더라(천엽뎐보)

三南을中心으로 中部一帶甘雨

四野에遍滿한移秧歌

사일오후에나개일듯

아직도우량(雨量)이 부족 하야 한발(旱魃)의 비보가 곳곳에서 들리는이지음에 삼일부터 금명이가튼 감우는나린다 이것은이일에 중국양자강(楊子江)의 뎌긔압이 심히깁허저서 삼남아츰에연해주(沿海州)방면의고긔압이약하야지면서동으로옴기어목포부산(木浦釜山)동남쪽디방을 중심으로하야 중부조선에 비가 나리는터인데 사일오전까지는 비가나리고 오후부터는 개일부터인바인천관측소(仁川觀測所)의발표한삼일정오까지의우량은 다음과갓더라

京城	一斗二升八合
仁川	一斗八升三合
釜山	五斗一升二合
江陵	一升八合
大邱	一斗二升八合
全州	一斗六升三合
木浦	七升三合

移秧에充分한水量은 每坪當一石五斗

◇七月一日京畿道移秧

칠월일일현재 경긔도내의 이앙(移秧)상황을됴사한바에의하면 이앙이완료된면적약구만구천오백뎡보―즉총면적에대하야사할구분구리로 이것을 전년동긔 팔할과 밋전칠개년간 평균팔할삼리에비교하면 이앙성적이 극히불량하다는데 속히백미리(약한섬닷말) 가량의비가오지아니하면 남은논에 이앙이불능한상태에잇스며 농가에서는 이미심은논과 모자리를 말리지아니하랴고 방금관개에 로력중이라는데 지금부터라도비만오면 낭패는아니리라더라

寺洞一帶의浸水

비가얼마안와침수소동 下水道改築工事로

삼일오전열시경부터 오는단비가 그치지아니하고동일오후세시경에이르러서인사동(仁寺洞)일대 큰길량측에잇는 가옥은 전부침수되어 방안까지 물이드러온집도잇다는데 이것은 하수구개축공사로 길늘파노흔 까닭이라 하며비가 계속하야오면 인사동일대는 매우폐해가 만흘모양이라더라

汽車에轢死

일일 아츰에 호남선군산지선리리(裡里)림피(臨陂)량역간을 데삼백이십이렬차가 진행중에 렬차에 갈려죽은 시톄를 발견하고동렬차를 뎡거한후 됴사하여보앗든바이십오세쯤 되는 조선인남자로그전날밤 십이시경에 통과한 데삼백삼십이 렬차에 치어죽은것으로 판명되고 시톄는위선리리역으로인도하엿더라

安田銀行에爆發聲

화약을발견하고 경찰은미활동중

일일오후세시경에 일본동경신뎐구좌병목뎡(東京神田區佐柄木町)이십일번디 안뎐은행신뎐지뎜(安田銀行神田支店)에합실에서 여덜치가량되는 차관가튼양텰관이 돌연폭발되여 동은행원을 놀내게하엿든 사건이발생되엿다 급보를접한금뎡서(錦町署)장은현장을림검하엿든바 현장에는 「카바이」와 흑색화약등이잇섯슴으로 사건은중대시하고 형사대를총동원식혀 됴사하엿스나 하등의 단서를엇지못하엿더라(동경뎐보)

因山寫眞牒과 本報讀者優待

순종효황뎨인산(因山)은 조선반도에잇서 최후로 봉행된력사뎍(歷史的)의미깁흔성의(盛儀)이엇스니 당시 이천삼백만중의 적성(赤誠)을다하야 인산칭의에 삼가표칭하엿섯슴을 보드라도 이제에다시 로로할필요가업는바이어니와 누구나 이성의를 영원히 그심중에긔억하며 각명(刻銘)코자함도 또한당연할일인바 금번에 경성사진통신사(京城寫眞通信社)를경영하는량재긔(梁在驥)씨가 인산당시의 성의를 영원히 조선사람사이에 긔렴키위하야 순종국장긔념사진텹(純宗國葬寫眞帖)을근케편찬한후 특가삼원식으로 널리분배하게되엿는데 그중에도 조선일보독자에한하야는특히송료(送料)를밧지안코 발송할터이라하며 발행소는 경성부종로일뎡목(京城府鍾路一丁目)오십오번디 경성사진통신사이라더라

赤星會創立

시내 주교뎡(舟橋町)삼십칠번디에사무소를둔 사회문데 연구단톄적성회(赤星會)는조철(曺哲)문뎍호(文狄鎬)동제씨의발긔로그동안여러가지 박해와역경을 무릅쓰고 창립에노력한결과 지난일일에 창립되엿다는데 동회의주지(主旨)는일반사회상(社會狀)됴사연구와 운동선의 통일을목뎍한것이라더라

光州刑務所 罪囚二名脫獄

犯人의蹤跡은杳然

=농장에서노역하든중간수의부주의한틈을타서달아낫다=

광주(光州)류림수(柳林藪)에잇는형무소(刑務所)농장(農場)에서일하든 죄수두명이 지난일일정오경 점심먹을때에 간수(看守)의부주의한틈을타서 도망하고업는것을 오후세시경에야 발견하고 즉시형무소에 통지하엿는바 비번간수까지 총출동을시키고 경찰서의응원까지어더 사면팔방으로 대수색을 행하엿스나아즉까지 잡지못하고 종적이묘연하다는데 도망한 죄수의성명은다음과갓다더라

▲順天郡樂安面校村里

橫領 懲役六個月金基奉(二五)

▲光陽郡光陽面牛山里

竊盜 懲役十個月卓永洙(三三)

本町大火

모긔불로발화 損害三千圓

삼일 오전녕시오십분경 시내 약초뎡(若草町)삼십삼번디 잡화상소림리삼랑(雜貨商小林利三郞)집에서불이일어나 삽시간에 이호일동을태인후 삼일오전한시십분경에진화하엿다는데불난원인은 모긔불을 창엽헤피여노코 깁히잠들은사이에 불이창보에당긔여그가티발화된것이라하며손해액은 약삼천원가량이라더라

마진憤푸리로 自家에放火漢

가평군군내면하색리(加平郡郡內面下色里) 륙십사번디리성우(李性宇)(四六)는 자긔집에 불을질러 동가옥을 반소케하야사십여원의 손해를보고 방화죄로소관가평서(加平署)에데포되엿다는데 지금그가그와가티 자긔집에불을 질르게된까닭을 들으면 지난달이십구일정오경에자긔의리에거주하는민봉운(閔鳳云)이란사람과 입다툼을하고 잇는것을자긔가 가로마타서 싸홈을시작하다가 권긔민봉운에게 어더맛고 분한마음을 참지못하야그길로 즉시자긔집에 돌아와서뜰에싸허둔 보리집헤 불을부처서 그와가티화재를일운것이라더라

◇新發行될郵便切手◇

데신성(遞信省)에서는 이번에이전(二錢) 륙전(六錢)과
십전(十錢)등의우편절수의양식을개정하고종래에발행
된절수가다사용되면곳이새절수를발행하기로되엇다

死刑宣告바든∥ 碧昌義勇團員

=단장양승우가교수대에살아진후 역시생사사이에방황하는二단원=

控訴公判은十五日

조선독립을 목뎍하고 대정팔년 중국관뎐현(寬甸縣)에건너가그곳에 근거를둔 ○○단관남지부(寬南支部)에 입적하엿든 평북의주군 의주면(義州郡義州面)출생 김태원(金泰源)(二四)은 그후 동단을 탈출하야벽창의용단(碧昌義勇團)에가입하야단장양승우(楊承雨)로부터 군자금모집과단원수습에 노력 하면서 평북일대에 횡행하야 국경방면을소란케하든바 단장양승우 등의사형집행이 잇슨후 권긔김태원도 신의주디방법원에서 사형선고를 불복하고 평양복심법원에 공소중이든바 기간심리가끗나고 래십오일로써 동법원에서 공판을개뎡한다더라(평양)

九十戶燒燼 官兵과激戰

팔도구에마적단발호 死傷者五十餘

국경대안인 중국림강현 팔도구(臨江縣八道溝)에근거를둔련룡(天龍)과소쌍룡(小雙龍)을두목으로한 삼백명의 마적단은지난달이십일일 오전세시경부터 팔도구를 포위하고 이십팔일에일우러서는 일백오십명식 두패로논어서 불을질러 대혼란이된틈을타가지고 략탈을 시작하엿든바 동디경갑(警甲)들은 총출동하야 대활동을 개시하엿스나마적단의 세력이굿센까닭에 용이히 퇴각지안헛스나 륙백여명관병의 응원으로 교전한지두시간만에 마적단는 홍토안(紅土岸)방면으로 퇴각하엿다는데손해는 관병측의 즉사자네명중상자여섯명이요 마적측은 즉사자아홉명 부상자십이명 민간측의손해는 소실가옥구십호 사상자삼십오명에달하엿다더라(모처착뎐)

各團體消息

◇中央教會講演會 경성미감리(美監理)중앙교회에서는 사일오전 십일시부터 종로리문안중앙례배당에서 강연회를 연다는바연사와연데는아래와갓다고

一、愛의宗教 金永燮

一、生活의三要素 宋昌根

◇愛助少年會創立總會 시내숭이동(崇二洞)에잇는 애조소년회(愛助少年會)에서는 사일오후세시에 그동리에잇는 숭정보통학교(崇正普通學校)에서창립총회를개최한다고

◇日曜講話 중앙긔독교청년회종교부(宗教部)에서는사일오후세시반부터일요강화(日曜講話)를연다는데 연사와연데는 다음과갓다고

演題 活基督의信仰

演士 武本喜代藏氏

米國獨立紀念 第百五十週年

태평양을격하야 황금의나라로일컷는「아메리카」합중국(合衆國)!이일홈은력사를읽은사람이면누구를물론늘것업시미국의 그위대하고지엄한독립전쟁을 련상할것이다!이대륙은서력일천사백구십이년에이태리(伊太利)「제노바」사람「콜넘버스」가발견한신대륙(新大陸)으로 영제국(英帝國)의 긔반(羈絆)을 벗고사람으로의자유(自由)를 엇기위하야「와싱톤」과 밋「푸랭크린」등의영웅렬사들이일곱해동안을 피흘리고뼈를무서가며굿게싸와 여덟해되든일천칠백칠십륙년칠월사일에 긔세당당히독립을 선언(宣言)하얏섯다 그리하야 그후부터는해마다 이달이날을가리어독립긔념일로뎡하야영원히긔념하는터인데당일의미국국민들은 개선군(凱旋軍)의깃븜에뛰어자유종(自由鍾)을 넘우도뚜다린까닭에자유종의한쪽이깨여젓다한다 렬국의정식승인(承認)을엇기는 일천칠백팔십삼년인데금년은천구백이십륙년칠월사일은 합중국이독립을선언한지만 일백오십년되는날인데마츰이날이일요일임으로 그잇흔날인오일에「모리스스쿨」에모혀경축에잇는 미국인들은 긔념식을 성대히행할터이라한다 천추만대영원토록 미국의자유로운 독립긔념일이 미국국민의가슴을 질겁게하는 이긔념일이 세계모든 약자에게는엇더한 교훈을 말하는가!

◇사진은 아메리카국민의정신을표장(表徵)하는자유종(自由鍾)의그림인바이 만오천명의병졸급장교가둘러서서 자유종의형상을 그려노은것이오그중의흰옷입은사람이서잇는것은자유종의깨여진것을 보인것이다

續出하는不正事件과 寺刹財產法人組織

전번도지사회의에서토의해 破戒僧侶에大鐵槌

각사찰(各寺刹)재산에대한부정사건이 날로느러가는 현상에비추어보아서 총독부학무국에서는 이가튼 부정사건을방지할생각으로 사유재산(寺有財產)에대하야 각본말사(各本末寺)별로 재단법인(財團法人)을 조직케한후 일층그의감독을 엄밀히할방침으로 이에대한 의견들이번각도지사회의에서 협의한바가잇섯는데 각도지사의 의견중대부분은 다시충분히 조사연구할 여디가잇슴으로 약일개년의긔한을유예하여달라고하엿다 한다 그러나 학무국에서는 여하간엇더한방법으로던지 각사찰의 재산을 현재상태대로 두는것은극히위험하다하야 전국적으로 이에대한 완전한방법을 강구할작정이라더라

龍袍陳列反對와

그직접관계자가되는 (末松庶務課長談)

순종효황뎨성영(聖影)을추앙(追仰)하는의미에 잇서 리왕직당국자가순종어재세(御在世)시착어(着御)애용(愛用)하시던어됴도품(御調度品)일레를 창경원(昌慶苑)안 통명뎐(通明殿)에 비장한후 엇던 시긔시긔마다 일반민중에게 공개배관(公開拜觀)을 허락키로한다함이 세간에한번발표되자 궁중(宮中)에 가장밀접한 관계를가지고잇는 민영휘자(閔泳徽子)를비롯하야 일부 종친귀족등은이거조가 확실히 무엄불경(無嚴不敬)에 흐른다는바이라하고혹은 민(閔)리왕직 장관에게서면(書面)으로 반대 의사를통고하는등 혹은 리왕직당도자를 직접 면회하고이의를진술하는등 더욱이 이에대한반대의소리가 대두하기에 이른모양인바 이제이문데에 대하야처음부터 직접관계를 가지고잇는리왕직말송서무과장(末松庶務課長)은말하되

우리는결코이것이불경무엄한일인줄도생각지아니하나만일조선의여러분이확실히불경무엄한일이라하고 공개 배관을 반대한다하면 구태여 이를실현시키고자 고집하라고도 아니합니다 원래 세계의각국을 살피드라도 각기 국가에잇서서 력대의성군(聖君)위인(偉人)을주모하는 의미로그들의 일용품을영구히보존하야후세일반민중이배관하는등사가업지안어잇는터이올시다서양제국은 고만두고 동경에잇서서 만도력대데왕의 어일용품을 영구히보관하야 일반에게 배관시키는일이 잇습니다 하여간 어유품(御遺品)을 영원히 보존하겟다는의미에잇서서라도 항상공개하야 일광(日光)혹은 바람을쏘여 손상(損傷)을보게되여서는 아니될뿐임으로 긔어히 공개코자하는생각은조곰도가지지아니하얏슴니다

深山禪房에 强盜侵入

승려들을결박해노코서 물건을모조리빼서갓다 長衫까지剝奪

전남구례군광의면천은사(全南求禮郡光義面泉隱寺)상선암(上禪庵)에는지난륙월이십팔일 오후열시경에 강도가침입하야 가산즙물을 강탈도주하얏다는데 그자세한 내용을들으면 권긔상선암은승려단둘이도를닥고잇든중난데업는강도두명이나타나 불을쓰라는명령을한후승려들을결박하야 두고위선누엇을뒤저남은 밥을먹은다음에긔구를수색하기시작하야 갑나갈듯한물품이며 승려의입고잇든장삼까지빼서갓다는데 이급보를들은 그곳경찰서에서는다수한경관이활동을개시하엿스나 아즉단서를엇지못하엿다더라(구례)

日本中學野球優勝팀

廣陵中學對中央高普野球戰

來七日午後四時부터京城運動場에서

觀覽料 指定座席 五十錢 一般席 三十錢 學生 十五錢 團體는割引 (雨天順延)

主催 朝鮮日報社

朝鮮開城

開城 京城 白蔘種子 販賣

興林農園販賣部

電話開城局一五二番 振替京城一五〇三七番 私書函開城局一六番

時價表無代進呈

忠南苧布

一、夏節衣服次에第一조흔苧布原產地扶餘郡『忠南苧布』를愛用합시다

二、品質堅牢、潔白輕涼、強力豐富、價格低廉、

販路要地 京城、大邱、平壤、其他各地方

(製造元) 忠淸南道 扶餘郡苧布組合

고무靴 長靴 短靴 運動靴 다이야

京城고무

京城府岡崎町

結婚式用 最新箱型自動車 文化的葬儀用 靈柩自動車

京城長谷川町(鮮銀前)

京城自動車

電話本局二〇四〇番 二七四四番

各種印材製造販賣

京城府黃金町二丁目八八

印章附屬品一式都賣商

中島印材製造所

電話本局三四四三番 振替京城一二〇五番 (定價表進呈)

녀름에는꼭잇서야할조혼약

暑滑霍亂에即效가잇고惡疫을防하는힘이强합니다

天一靈神丸

【價】十錢 二十錢 五十錢 一圓 到處藥局及大雜貨店에서販賣

京城禮智洞 天一藥房 振替京城三〇七七 長電話(光)七五九

가뎡부인

가뎡평론

황폐하여가는 조선의농촌

八判青年

◇녀자교육긔관(女子教育機關)이도회(都會)에집중되여잇는관계로 근년에이르러디방의녀성(女性)들이작고작고도회로 모혀든다 그리하야그들은 도회에와서 그들의교육긔관을좃하야 또는그들주위의 사회덕풍긔를좃하야 얼즉이 자긔네들이 디방에서보지못하고 듯지못하고 알지못하든바를차차 눈보고 듯고 알게되엿다 그들은 자긔네들의지식이 향상되는 동시에또일변으로는 녀성의 특유(女性特有)한허영심의 발작(發作)에드되여 자긔스스로괴로워하는처디에빠지게되고만다

◇녀성은남성보다허영심이강하다 그럼으로 한번도회로모혀든 그들디방의녀성은 자긔들의 문견이넓어지고 지식이향상되는 동시에 흔히도회의문화생활(文化生活)을몹시우러러 사랑하고 그리워하여야할 자긔네들의 향토(鄕土)를까지 이저버리는 수가잇다 젊은남성은 젊은녀성을 따르나니 그들젊은남성들이녀성을따러 또한도회로 모히게되매 젊은사람들을 일허버린디방의농촌(農村)은적적황폐(荒廢)할대로황폐하여버리고난다 이농촌의 황폐!이것이 지금내가 말하려는바의가장 중요한 초점이다

◇우리는 그들의 도회를사랑하는 긔분(氣分)그것을 아조 리해치못하는것이 아니다 그러나 우리는 무슨일을당할때마다 언제든지 가장리지덕생각으로 그시비를 가리지아니하면아니된다 더욱우리민족과우리사회의흥폐와존망을쥐고잇는청년남녀들로서는가장뜨거운 열정덕의긔(熱情的意氣)가 필요한동시에또한가장 냉정한리지덕관단이필요하다

◇우리가엇던민족이냐?사천년의력사가『농사』로짜한아로일관되엿고 현재의 천삼백만으로헤아리는 전민족의약십분외팔(約八割)이농민이아니냐?농민이곳조선의대중(大衆)이라 농촌조선(農村朝鮮)의진흥(振興)이곳조선민족의진흥이아니냐?그럼으로우리는 천박한세긔말덕긔분(世紀末的氣分)을사랑하야 황폐하아가는농촌을버리고도회디로만 모혀드는것이 얼마나 무서운사실인가를 알어야한다 보라!일즉이『아라사』의지식계급은 민중을향하야『부、나로ㅡ드』를부르짓지 아니하엿든가

◇교양바든조선의녀성이여! 그대들은 농촌으로도라가라!젊은이들과함께 그대의고향으로도라가라!

더위이저버릴 청량음료몃가지(三)

◇……과실물섞는얼음

4、파이나풀판지

재료—물세홉、레몬즙이작반、설탕륙십메、파이나풀반통、밀감즙오작

물세홉에 설탕륙십메를 타서끄려가지고베수건에걸러서레수나 렘몬즙에 채여식혀둘것이올시다 파이나풀은 통에서 꺼내여서 푼누게로 씰어서 통에든파이나풀즙과 밀감즙에 섞거가지고거기에 끄려둔설탕물을 타서그릇에 담어우물에 채이거나 렝장고에너헛다가잡숫것이올시다 이것도역시 다섯사람의목을표준하야 재료와분량을 말한것입니다

5、차크렛、소ㅡ다

재료—차크렛큰술가락으로한아반、설탕큰술가락으로한아반、물반홉、싸이다이홉오작、어름조곰

차크렛은 잘게 쌔트려물과설탕을 섞기서 남비에담어불에올려노코 숫가락으로 커어가며쓰려서 한참올흔후에 나려가지고 훨신식혀두엇다가필요할때에 쓰내여그것을 큰숟가락으로 등슴떠서 싸이다오작과어름조금을 석거잡숫게 할것입니다

6、맥차

보리숭늉이나 보리차는 우리조선가뎡에서 녀름에 대개다만들어잡숫는것인데 거긔에 레몬이나어름을 너허서 먹으면더욱향긔로운맛이도는것이올시다 재료와분량은다섯사람의목을만들랴면이러합니다

복근보리를보통큰쯥부로칠홉쯤、물오홉、설탕큰술가락으로넷、레몬반개、어름조곰

복근보리를 오홉에 복근 보리를너코 삼분가량쯤 쓰려서차게 식혀가지고 벡홍겁에 걸러서우물이나 렝장고에 채여두엇다가 잡숩을때에 곱부에 어름조금과설탕과 열게썰은레몬조각을 쉬울것이올시다 레몬대신에 밀감봉송아 쎄나나 사과 배 앵도등속을아무것이나한가지더허도조흡니다(完)

상의

엇더케하면 쾌활하여질싸요

『문』 커는금년봄에엇던전문학교에 입학을하엿는데 원래 말하기를 실혀하는 성질이되여서부득이하여야할말외에는 동무들씨리이약이하는벱도업승으로아즉까지그들과가티어울리지를안읍니다 그리고 공부하는데도 말하지 안음으로인하야 불유쾌한 점이만흐며 따라서 성품이음울하여 지는것갓소이다엇더케쾌활케할방책이업슬가요(桂洞金○益)

[답] 공부하는시대에잇는청년은 침착하고 침착한것보다더 조흔일이 업습니다 학생처에 교제가 너무빈번하면 도로혀 장래의 희망이 적으든 실습니다 컥어도 전문학교에입학한 청년으로 그런변치 못한일에무얼그리걱정을하십닛가? 그커멀십으로 공부나 하여조흔청격을어드십시오이것이당신의지금취할길이올시다 (一記者)

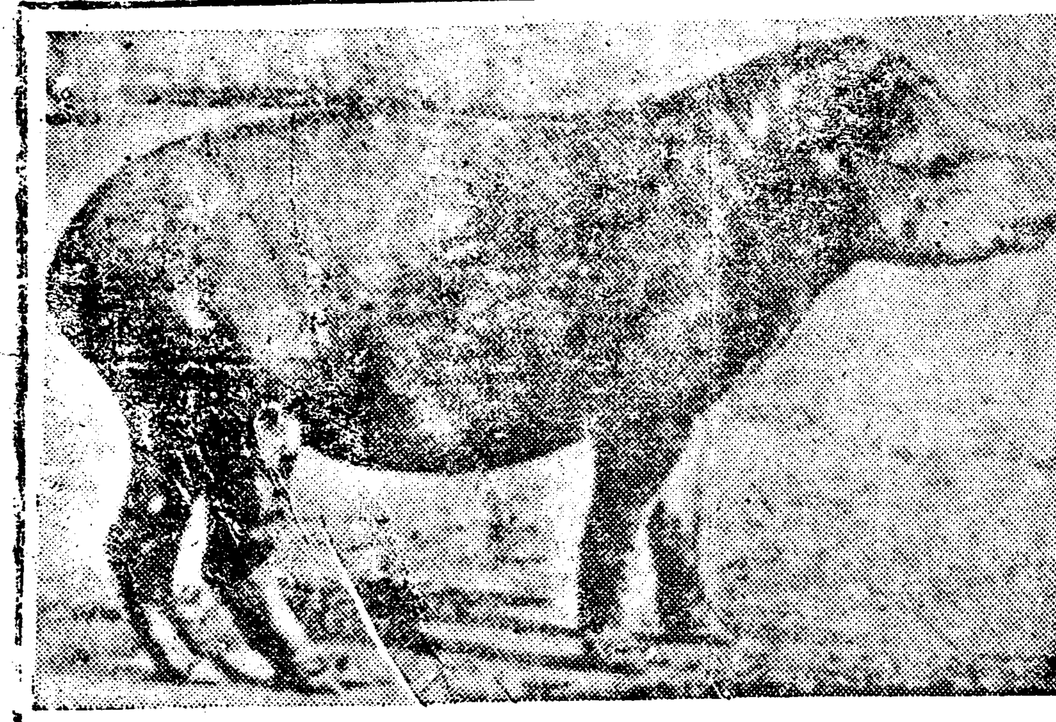

이야기거리

일즉이동경녀자의학전문학교를졸업하고 현재시내동대문부인병원에서산부과를마터보는현덕신(玄德信)씨는조선녀류의학계에 자못 명성이자자한 의사인데 본월일일하오오시경에동대문안자택에서 단발을하엿다 ▲씨는동업동아일보긔자최원순(崔元淳)씨의 부인으로 어린아들을다리고 한편으로 살림을하여가며직업을 붓들게되야 일분의여유를엇지못함으로 하로에 한번이나두번 머리빗는시간꺼라도 경제하기위하야 여러달동안 벼르고생각하여오든 머리를 마츰내버혀바리고 말엇다는바 녀사는단발한리유를말하되 『그커실생활의 편리를도모하고커 하는것뿐』이올시다 그리고커 커는직업이 직업임으로밤에자다가도 갑작이왕진을하게되는일이 비일비재함으로 뿐아니라 급한환자나 방금해산하려는 산모가잇는쌔에는 일분일초를 다토게됨니다 그럼으로 커는무엇보다도 그런때에 시간을 덜을게하자는것이 단발한 첫목뎍이라고 하겟고또는 머리를짝고보매 생각하는것보다도 더욱가든하고 편리하외다 그리고본시머리가 쌀라서 달레를 드리지안흐면쪽을찔수가 업더니 이번에는그런불편도업게되엿습니다』라고

樂聖歡迎特別大音樂會

『파울、고발로브』 피아노獨奏

時日 七月九日(金曜)下午八時

場所 長谷川町公會堂에서

(白券二圓) (青券一圓)

主催 朝鮮日報社

入場券販賣所

水標町	朝鮮日報社
鐘路通	德元商店
同	漢英公司
同	商麗洋行
同	昌信商會
同	世昌洋靴店
同	大昌貿易會社
同	中央理髮館
同	東洋書院
同	東亞婦人商會
同	東一菓子店
同	金永斗鞋店
南大門通	朝鮮日報
同	京城販賣所
同	柳在明布木店
黃金町	太昌號
同	天一藥房支店
公平洞	金永根鞋店

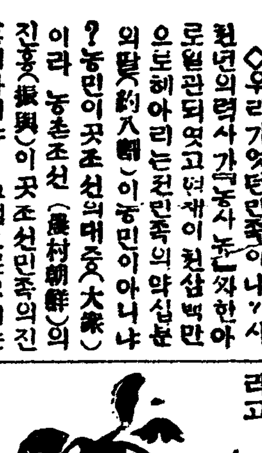

童話 일곱형데(五)

그러나 커녀는 종시만득이의말을 듯지아니하고 고집을하엿습니다

『실혀요 나는우리집으로갈터예요 어서보내주어요』

하고 몸부림을 하다가가슴에안고 고양이를 갑판우에내어던지고 갑작이 훌컥 니러나두손을모도아가지고 커녀는한마리의흰새로변하야 공중으로 날러도망을하려하엿습니다 이것을보고 다섯재 만득이는 첫재만득이가 만들어준총을 쏘아여 한참동안겨누어보더니 그사이 왜멀리날러간흰새를탕 하고 단번에 쏘아마첫습니다 흰새는 날개를퍼덕퍼덕하다가 그만바다로 써러지게되매 여섯재만득이는 날새가바다로 공중에뛰여올나 흰새를 에싸지기전에 얼는 바더가지고 배에올라왓습니다 흰새는 컨파가튼 커녀로다시 변하엿스나또다러나랴고 하지도안코 말만마디도 입밧게내이지 안엇습니다 일곱재 만득이는 갑판에서방안으로다리고 드러가 숨겨두엇습니다 그쌔에커녀의 아버지는사랑하는쌀이 나간지 오래도록도라오지안음으로 걱정이되여 해변으로 나와본즉 낫익지못한외국배가 자긔딸을싯고 바다에떠나감니다 그만정신이나고 귀가막혀서

『이고약한놈들 너희배를그대로 곱게가도록 둘줄아니?종견되어보아라』

하고소리를 지르며 즉시수백명 군사를 풀어 수십척배를가지고 뒤를따러 보내엿습니다 이때에 지 아모활동도 하지안코가만히 잇든 넷재만득이는 뒤로도수백 컥병이 벅적벅적 써러옴을보고 자긔손으로급히 로를거어 『어이야예이야』하면서돌연히수면으로 헤쳐고영속으로드려갓습니다 컥군들의 힘으로는 당하지못할 것을 짐작하엿습니다 일부러바다에 갈어안커 영속으로드려가는 그재조를 보통사람들로누가 능히 입내인들 내이리오할수업시 병대들은 더뜨려가지안코배머리를 돌려륙디에 오르고마럿습니다 얼마후에 넷재만득이는 다시배를 몰우호로 떠오르게하여가지고 코노래로 개선가를부르며 로를저어 자긔나라로도라갓습니다 순풍에 돗을달고화살가티 고국으로도라온 만득일행 칠형데는 머나먼길에 조곰도피곤한빗이업시 항구에 배를매고 륙디에올라 궁뎐으로 드러갓습니다 그들을 기다리기에지치다 십히한 님금님는

『만득이들을지금이야도라오니 그래 황후되실어룬을 모셔왓니?』

하고 그들은한거마즈며 무릿승니다 일곱재만득이가 왕의압혜로갓가히나아가

『비ㅡ잘모시어왓습니다』

하고 대답하며 그어엽븐커녀를 왕의압흐로 다리고가즉 왕은깃버하기를 마지아니하면서 그날로즉시 성대한 연회를베풀고그 커녀를 왕후로 삼엇습니다 커녀는 처음에는 정든고향을등지고 언어풍토가 다른딴나라에 오게되는것을 매우슬퍼하엿스나 금기와서지내보매 화려한 궁중에서 왕의총애를 홀로밧고우에업는 존귀와영화를 누리게됨으로 항상즐겁고 깃부게 일생을잘살엇답니다 그리고 만득이칠형데는 후한상급을밧고 그후로공부를힘써하야 머신의 디위에올릿답니다(完)

新刊紹介

◇公娼制度撤廢의是非(日文)川崎正子著—內容現代의公娼制度에關한것을여러가지實際的方面으로研究하야理論보다도統計的實證에重點을둔小著

發行所 東京市外大久保百人町三六〇婦人新報社 定價八十錢

명텅구리 셰계일쥬 (120)

태평양횡단

(一) 쌩쌩한 볏발미창으로

(二) 뭉긔뭉긔한 구름속으로

(三) 와직근뚝딱 벼락치는틈으로

(四) 모진바람에 불려가면서

동물원소식 (9)

막(貘)의 잠고대

우리들은쑴을먹는다고

벌서우리네의존재는 그들머리에서사라커

◇……◇

지금에 새삼스럽게 세상사람은 박정한것이라고 말하는것이 도리혀 어리석습니다마는 이번에 그러한것을 더욱통절히늣기엇습니다 내가 삼년컨에처음으로 이창경원으로 잡히어올쌔에는 신문지상으로 떡으나떠들리어지내엇지마는 이제에 와서서는 커의존재가 이세상에 업는지잇는지알수업슬만큼커컥합니다 신문지상에한참떠들어지낼쌔에는 구경군들이일부러요괴상한몰골을 차저보러오기도하더니 지금에는 압흐로지나면서도 눈한번도떠보는일이업습니다

◇……◇

사람들가티 제마음대로 일을자어내는것은 다시업는줄 압니다 나보고는 쑴을먹고산다 고요 그러나나는 쑴이란 얼골을본일이업습니다 듯건대쑴이란것은무는것이오 먹는것은 아니라합니다 무고먹는것을혼동함이나아닌지요 령리한사람들이설마그런것조차모를리는만무한데요 엇잿든지금까지 해석할수업는것의 한아임니다

◇……◇

자긔의 련정과 생김생김이엇더하다는것을 자긔의입으로 말하기는 종거북합니다마는 우리들은 본래가겁쟁입니다 사람이나다른동물에게 위해를주는일은결코업습니다 우리네의 고향으로말하면『남아메리카』、인도、말레반도디방이나 포모가되면 조선가튼쌍에도옴니다 코가길고눈이적으며몸이똥똥하고다리가쌀러서몸맵시는하마나코기리와형케간이라면 맛겟습니다

◇……◇

그리고 사람이엇재서 커를모른체하나 여러가지로 생각한결과 요몃칠컨에야 그원인을비로소 런득하엿습니다 즉ㅡ커잇는장소가 너무나 쩌려커잇고사람의발길이 드문궂인 까닭인것을아럿습니다 거커두러누어 지나니와 도야지나 다름업시얼핏보고지나는까닭에소위꿈을자시고 지나는막(貘)대감을도모지모르는것인가합니다

修學 考察

米國人生活觀에對한考

北米로스안젤스 韓稚振

一、生活의意識

나는오늘날人生生活의問題를嚴肅하게또緊張하게取扱하지아니치못할것이라한다 그理由는萬有의存在及價値는 이生活의意識을떠나서는 아모런意味도되지못함뿐아니라그것들에對하야論議할根據가업다함으로써이다 더구나오늘날慘痛에빠진朝鮮人된者 누구나그慘痛에서死滅하고말랴면말려니와 그러터로거긔서벗어나서 他邦人과比肩하고生存競爭을하려는多少希望이라도잇다할진대 이生의問題를根本的으로理解하야 生의競爭을새로히開始하여야할줄안다 그리하자면不可不나의生活狀態와他의 生活狀態를考察理解하야比準을하지아니치못할것이다

生의簡單한根本意는 無常히變遷하는自我와周圍環境과의調節一致를含有한것이니 이生의調節與否야말로 生死의分岐點이되는것이다 이래서生活問題라하는것은 이周圍環境과의調節一致問題인것이다 勿論周圍環境이라할때는『自我』에限하야自我가아닌것은모다周圍環境이될지며 一個社會에限하야서는 一個社會의外에것은모다周圍環境이될것은明白하다

그러나恒常調節하랴는生命力은 根本的으로個體性的動作의意義가含有한까닭에 生活의調節作用을實在論上에서論할때에는 必然的으로個體인自我와宇宙萬有즉周圍環境과의調節作用으로 看做하게되는것이다

이것을統論하자면生活의問題는根本에在하야個我의問題가되며更히이個我의問題가 社會즉衆我의問題가되는때에도 그根本은個我의問題인것이다 이래서一般社會의모든制度機關은 個我들의幸福과利益을平準的으로주기爲하야 造作한것이다

다시뒤집어叙述하자면 個我가認識하고活動하는그處所가곳個我의宇宙요生存地이다 그럼으로個我마다各各自己의獨特한宇宙를所有한것이며 이個我의宇宙가곳個我의周圍環境卽生存競爭場이되는것이다 그런즉이天地萬有는無數한個我의宇宙도形成한것을認識하게되는것이다

우리가여긔서한아記憶하여야할分別條件이잇스니 그것은나의個我主義思想이衆我즉社會主義思想과正反對된다는誤解가그것이다 내가이重要한問題에對하야여긔서仔細히論述할餘地가업스나 다만한마디하는것은 個我와衆我의아모런衝突도생기지안는다함이다 나는個我가卽衆我요衆我가卽個我로看破하는것이다 何故오?나의個我의定義는個我가被動的受動的이아니요自發的獨立的한力의發動을指示한것이니 이個我的發動力이人類에限하야 社會의建設根據가된理由이다 社會란것은이러한個我力들의相對關係의體系를名稱한것이니 無數한自發的個體力들이活動해나아가는데 저절로共通的客觀世界즉關係統을産出해노흔것이다 이것이普通人의認하는社會인것이다

이共通的客觀世界는個我들의合同生存活動의結晶體인것이다 이래서共同生活즉一以上의個我들이合居할時에必要에依하야必然的으로生起하는社會生活은不可避的個我의生存條件이되여잇는것이다 이럼으로個我가社會를떠나서存在할수업스며또한社會가個我를떠나서存在할수업는것이다

生活이라는것은以上에述한바와가티이兩者의調節一致인것이다 卽個我와社會—周圍環境과의關係作用이生活作用이니 일즉이러타면生命이란力이 個我와社會兩側面을가젓다할수잇는것이다 그러나이生命力은본대我性的인것이니 一例를擧하면一個의芥子種이 비록量的으로는極少하나 質的으로는全芥子種族의過去經驗 즉永續한記憶을그內包에保持하고進化해나아가는것이다 이意的全體를일러個我가곳全宇宙요 全宇宙가곳個我다고보는理由이엇다

熱風【一四六】

中西伊之助作 李益相譯 盧心汕畵

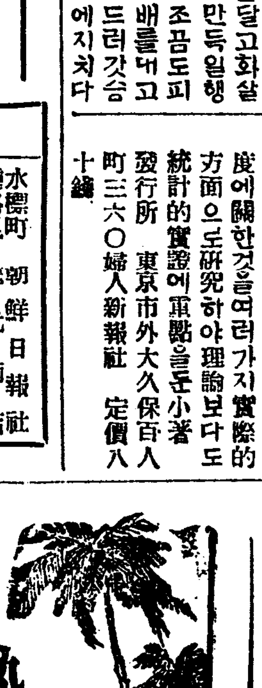

『오오「안늬ㅡ」야 너는아비가하는말이면무엇이든지 잘듯겟단말이지!』

『카이』는『안늬ㅡ』가 려승에게대답하는것을 듯고는 너무나깁버 미칠듯이 그에게 이러케말하엿다

『네、아버지 시님의하시는말슴이면 무엇이던지 커는 듯겟서요……』

『안늬ㅡ』는 아버지에게 이러케 대답하엿다

『감사한일이다 나는 네가 그러다하니 커윽히 안심이된다 오늘커녁은 참으로 경사로운밤이다「안늬ㅡ」야 네아비에게큰 이러케 경사로운날이 또다시 업슬것이다』

『그야 참 따님도 긔특하신분이십니다 아가씨는 매우총명하신 녀자이십니다 이러한 녀자는 아마 이세상에는다시 업슬것입니다 이러한 따님을두신 주인장이야말로 참으로 팔자조흔 량반이십니다 졸승으로말하면 다만 감복하엿다는말밧게 다시할말이 업겟지요……』

『하 하 하 하 시님 그러지 칭찬을 바드닛가 도리혀 황송하구려! 나는 이불초한 자식을 이와가티 마음을돌려 착한자식이되도록 힘써주신당신을 감사히생각합니다 당신이야말로 참으로 선지식(善知識)입니다그려!』

『서로 이와가티 칭찬을하게 된것도 선근보사(善根報謝)입니다 그런데 주인장! 커가 조곰 주인장에게 청할말슴이잇습니다마는……』

하고 려승은 다시 말을부처엇다

『허 허 시님! 무슨말슴이던지 하실말슴이잇거든 해주시구려 시님으로말하면 나에게재생의은인이라고도 할수잇스닛가 무슨말슴을하시든지 제힘으로될것이면 비록 백만원의 황금을 싸어노라고명덩을한대도 드러드릴작뎡이니안요

『……』

『하、하、하 이건너무나 고마운말슴입니다 이런 일개운수승에게 황금이란것은 아모소용이 업습니다 비록다른 소원이잇다하여도 졸승의 일신상에는 아무상관업는 일입니다 이몸은 벌서 상문(桑門)에드러가 팔십억겁의 번뇌를버서바린 졸승입니다 일체중생(一切衆生)을 제도(濟度)할준가(用家)입니다 졸승에게 무슨소망이 잇겟소잇가』

『그거야 물론그러하시겟지요 일립일의(一笠一衣)의 승에게 황금을 씻는다는말가튼것은하게된건 너무나 무례한말슴을 하엿소이다 죰용서하십시요 그러면대데 당신의 소원이란 무엇입닛가? 엇더한것이던지 말슴을 하여주십시요』

『그와가티 드러 주시겟다하니 너무나 감사합니다 말슴할건 다른게아니라 역시당신 따님의일에 대한것입니다 더 개보건대 당신따님은 컨날부터 아마 대단히 고민을하고 내려온모양입니다 그래서대단히몸이 약해진듯한데 이결그대로두엇다가는 큰일이 날듯합니다 졸승의생각에는이게여간큰일이 아니라생각합니다 이 따님의 생명이 위태합니다 졸잡어도 일이개월안에 큰신병이 생길듯합니다 그리해서 엇커면 다시병을구할수업시 그대로 생명까지라도 일어바릴는지 알수업습니다

『에……그게무슨말슴인가요』

『카이』는 몹시 놀래엇다

◎天氣豫報 小雨後晴

◇溫度 三日正午 六四、六

◇比較 二日最高 八九、六

◇日出 前五時一七 晝間 一四時四二

◇日入 後七時五八 夜間 九時一八

品質本位

시스다비누

青煉製

シスター石鹼

本舖 大阪 粟津石鹼製造所

모기장

◎日網之部
長六尺 廣三尺半 二圓九十錢
長六尺 廣四尺半 三圓五十錢
長六尺 廣六尺 四圓
長七尺 廣六尺 四圓五十錢
長八尺 廣六尺半 五圓

◎西網之部
長六尺 廣六尺 八圓三十錢
長七尺 廣六尺 九圓五十錢

◎生綃之部
四 四 七圓
四 五 八圓五十錢
四 六 十圓

◎別廣生綃之部
長六尺七寸 廣六尺七寸 甲紗造綵 十六圓
長十尺 廣六尺七寸 甲紗造綵 二十一圓
長六尺七寸 廣六尺七寸 上品甲紗 甲綵造 二十一圓
長十尺 廣六尺七寸 上品甲紗 甲綵造 三十二圓

本年度에는特히品質이堅固하고 巧妙하게製作하엿사오니卽注使用하시옵소서

京城府公平洞二十八番地

蚊帳專門商 林養奎

金剛山票 改良苧布

販賣를希望하는이는下記特約販賣店에問議하시오

特約販賣店
釜山府本町 高瀨合名會社
群山府全州通 高瀨合名會社支店
大邱府本町 內山好亮商店
京城府南大門通 高瀨合名會社支店
平壤府館後里 高瀨合名會社支店
元山府本町 小林儀三郎商店

發賣元 帝國製麻株式會社

全鮮布木商各位께急告함

麻布激需時勢暴騰

吾等의『改良苧布』在庫豐富

品質—堅牢

色澤—美麗

價格—低廉

製造元 京畿道江華郡 江華織物花莚組合

發賣元 京城府 帝國製麻株式會社

雨報續到로 仁川期米大暴落
昨日後場止價보다 九十四丁의慘落

昨日早旦부터雨意가잇서京城以南은昨夜부터降雨가잇고特히釜山과如한은豪雨이며京城은今朝부터降雨相當하야旱天으로買人氣熱狂이든仁川期米는今前場에俄然賣物殺到하야三十七圓四十錢으로昨日後場止價三十七圓九十九錢보다五十九錢寒落寄付된後利喰外에는買物이續無하고投物續出하야○九錢으로○五錢에大引되어落潮滔滔의慘狀을呈하고三十七圓臺外지도危殆케되얏는데此를前日後止와今日前止를比較하면實로九十四錢의暴落을演한바昨日外지에旱魃人氣가去益濃厚하야買萬能을唱하고新甫九限과如함도日本各地下鞘波會에不拘하고二十丁上鞘를演한後新甫買人氣沸騰하야百丁의狂騰으로三十八圓臺를無難히突破한反動이그主因이오大阪期米가官有米拂下在近說도잇서今朝에三十七丁低落을告함이仁川期米落潮를더急히하얏더라

滿洲防穀令 自然消滅乎

滿洲의一部에行하는中인防穀令은一時粟其他의穀類輸入에支障을招來하고從하야朝鮮米의移出에도惡影響을與치아니할가하는懸念을深케하얏든바政令의其後模樣을聞하건대就中에는自然消滅된것도잇고其他도殆히有名無實하야粟과如한은從來와如히何等支障이업시輸入을見하는中이며特히防穀令發布의動機는農作物不作上旱魃을豫想함에因함이엇스나其後相當한降雨가잇서旱魃의懸念도除去되엇슴으로今日에는殆히其必要를認치아닐狀態에잇는故로가장懸念되던粟輸入도豫想과如히二百萬石의輸入을見할지오從하야朝鮮米日本移出에도何等無影響이라는觀測이잇섯더라

殖銀社債 發行內定
來十五日에

殖銀有賀頭取는本月午前十時渡東하얏든바同產業課融課長野田新吾氏도六日夕渡東하기로된바聞한바에依하면產米資金은十五日에入手키로決定하얏슴으로同日左의條件으로產米資金殖銀社債를發行하기로內定하얏다더라

一、發行額四百八十五萬圓
一、利率五分一厘
一、五個年据置二十個年償還

官米拂下在近?
整理米約十餘萬石

(東京二日電) 政府所有米八月中旬頃外지에整理賣却을要할것이約十餘萬石임으로農林當局은目下賣却時期를觀望中인데二日의東西市勢를見하면東京當限四十圓八十一錢先限四十圓四十九錢正米四十圓二十錢大阪當限四十圓二十五錢先限三十九圓六十一錢正米三十九圓으로期米共히顯著한逆鞘를示하얏스며特히當限과正米間에東京六十一錢大阪一圓二十五錢의大鞘開임으로此趨勢가繼續되는限에는多少의官米를賣却하드라도市勢에惡質의大變動이無할事는明確함으로整理米를處分하는데는絕好의時期라할으로近近相當한數量의拂下를斷行하리라고觀測하더라

財界는 依然變態
朝鮮銀行 武安支配人談

上半期朝鮮銀行券은前年同期에比하야平均一千三百萬圓의發行減이엇스나手形交換高는京城과如한곳은前年同期에比하야五千萬圓의增加로三億一千萬圓에達하는相反한現象을呈하얏는바이에就하야武安鮮銀支配人은말하되銀行券의發行減手形交換高의增加는日本도同樣이며手形類의流通增加는從하야通貨의縮少를招한다고도하나財界가아직도變態이오常態에回復되지아니한結果如斯한現象을招致한것이다日鮮共히經濟界는整理가幾分進捗되엇스나아즉社債가大口의借入金으로겨우救急程度에不過하며金利와物價等이그리低落되지아니한도그外에다財界가眞正으로常態에回復되면通貨의縮少는自然金利와物價를引下케하야手形交換高도自然減少되겟다思한다變態의一因은金輸出禁止라思한다云云

兩取合倂成否
數日內에決定?

兩取合倂은그實狀에잇서勸信의持株가問題이오內海氏態度如何가成立에重大한關係가잇는바內海氏는條件如何에依하야는絕對로不贊成이아닌듯하나이것은妥協의可能性이잇다하겟스나勸信의持株만이를肩代의方法을取치안코는合倂成立을見키難할것임으로不成에終할時는兩社重役은經濟界를攪亂식힌當然한責任者로서引責辭職케될關係上三斡旋者와兩社重役이中心으로有力者가이에加하야勸信持株를肩代함이그第一階段이겟고이것이肩代된다면合倂問題는實質에잇서서大部分進捗되엇다볼수잇는바京仁取合倂는問題의性質上時日을要할것이아님으로成否間從速決定을보게될뜻도하다고보더라

上半期中 公社債發行額
七億四百餘萬圓

(東京電) 日本興業銀行調査에依하면十五年度上半期中의公社債發行總額은如左하다

國債	二億五千三百五十萬圓
地方債	八千三百五十九萬圓
銀行債	八千六百三十三萬圓
會社債	二億八千八十五萬圓
總額	七億四百二十七萬圓
前年比減	三億六千八百四十四萬圓

三億六千八百四十四萬圓減少의主因은國債의激減으로社債發行은前年同期보다四百九十二萬圓의增加를示하얏더라

精米組合成立
朝鮮人만으로

朝鮮人精米業者는二日午後五時부터京城商議에서精米組合의創立總會를開하얏는데贊成者五十九名中出席者五十一名으로役員選擧의結果組合長李鳳烈氏外評議員十名을選定하고組合創立에關한諸事項及將來에對한方針等에就하야는役員會에一任하기로決定하얏슴으로本日午後二時부터明月館支店에서役員會를開할터이라는데右組合의創立을見한結果從來日鮮人共通組合인京城精米組合에加入하얏든朝鮮人精米業者는全部脫退케되얏슴으로日本精米業者의負擔은增加케되야困難한立場에處케되얏더라

米棉收穫豫想
前年보다增加

(東京電) 二日午後米國農務省發表에依하면本年米棉收穫豫想高는一千五百六十三萬五千俵로前年度收穫豫想보다百三十萬餘俵의增加이더라

米移出新記錄
四百六十五萬石

總督府稅務課調査에依한昨年十一月以降八個月間의朝鮮米移輸出並外米滿粟의輸入은如左하더라

米移出高	
本期	四百六十四萬九千五百二十八石
前期	三百九十六萬四千九百三十八石
增加	六十八萬四千五百九十石
米移入高	
本期	十六萬二千八百四十九石
前期	二十一萬五千八百四十五石
減少	五萬二千九百九十六石
外米輸入高	
本期	三十八萬四千六百四十八石
前年	三萬二千百三十三石
增加	三十五萬二千五百十五石
粟輸入高	
本期	百七十四萬二千四百九十八石
前年	百三十八萬一千五百二十三石
增加	三十六萬一千三百六十五石

六月鐵道業績

六月中의鐵道局收入은總合計에서二百四十六萬七千九百六十七圓으로前年同期에比하야五十三萬七千三百四十三圓의增收인데內譯은如左하더라

客車收入	一、三八七、七一三
貨車收入	一、〇五〇、九一〇
倉庫收入	八、五二〇
雜收入	二〇、八二四

上半期日本貿易概況
入超四億三百萬圓 比前年一億一千五百萬圓減

(東京電) 大藏省發表의關稅課調査에係한六日中全國貿易概算高는如左하다(單位千圓)

輸出	一五六、二三八
輸入	一九三、三九五
計	三四九、六三三
入超	三七、一五七

此를前年同期에比할時는入超高에서一七、六二九千圓을增加하야甚不成績을示하얏스며又一月以降六月末日에至하는上半期의貿易概況은

輸出	九九三、七七五
輸入	一、三九七、四七六
入超	四〇三、七〇一

의巨額에達하얏는데其比較는前年同期에對하야九、六四七千圓을合計에서減하얏스며最後에入超額前年度에比較는昨年度五一八、九六六千圓에比하야一一五、二六五千圓을減少하얏더라

海東亭賣行優勢
織造高激增

市內長沙洞東洋染織株式會社製造販賣에係한海東亭는價格低廉品質堅實을爲主히하는바相當한賣行成績을得하얏슴으로同社에서는一層改良을加코자計劃中이라는데同品의織造高는昨年中一萬餘匹이든것이今年에는約五萬匹인五倍의激增을示하얏다더라

大阪在米高
六月末現在

(大阪電)六月末大阪市中在米는三十四萬六千三百七十四石으로同月二十日과比較하야一萬九千七百八十九石의增加인데內譯은如左하더라

日本玄米	二萬三千六百九十一石
同 白米	一千四百九石
朝鮮玄米	八萬二千二百七十九石
同 白米	一萬三千三百六十一石
臺灣玄米	四千四百八十五石
同 白米	三十二石
外國玄米	四百八十二石
同 白米	二十二萬六百三十五石

鐵道在荷減少

六月下旬末鐵道局線在貨는上五○九六噸下三、○八二噸計八、一七八噸으로前旬末에比하야七四○餘噸의減退를示하얏스며前年同期에比하면二、一五一噸(三割六分)의增加인데穀類의出廻가多少好勢를呈한模樣이나中旬間의降雨는米價에波及하야悲觀을見치못하얏스며其他各品은夏枯期에迫한關係大概減退의傾向을示하얏더라

期米

仁川期米 止價比較表 三日

	昨後止	今前止	比較
當限	—	—	—
中限	三八、一〇	三七、三五	七五低
先限	三七、九九	三七、〇五	九四低

前場暴落

昨後場阪地六十一錢止와共히三十七圓九十九錢에場을止한當市場은今朝에入하야阪地初付三十九圓四十七錢인十四丁反落을報하엿슬뿐아니라當地는雨天임으로賣氣俄然旺盛하야 三十七圓四十錢인五十九丁의突落으로場을始하엿다阪地는二節五十四錢으로三十錢寒外지反落하고또細雨繼續임으로更히○七錢外지崩落하엿다結局阪地三十四錢의續落을受하고八節十六錢으로○五錢에場을止하니高低의差는三十五丁이며阪仁의鞘는二百二十九丁이더라

雨相場出現

旱魃의餘影으로八圓四十九錢外지暴騰하든當地商勢는今朝雨天과相埃하야俄然慘落을告하엿다然而雨量이마치何如할는지注目을要할바인데觀測所의發表한바에依하면相當한雨量은望키難하다는바果然此豫想과如하다하면植付의可能이또한업슬것이오設或雨量이充分하야植付를完了한다할지라도時期遲延의餘害가업지아니하리라는說이또한濃厚하야理想的買氣가依然不離할과如하다此雨天을따러幾分더低落을示할는지는마치疑問이나雨相場은此邊瓦落으로써旣히一巡하엿다할수잇스며同時에蓄積買拾하는것이妙策이아닐가하는商議이多하다고

米豆餘話

▲이번비에는植付를完了할수잇슬가今日의豪雨로보아서는時和年豐을謳歌할만도한걸▲當地商勢는高低에約百五十丁을反落하엿스니雨相場은이로써一巡하엿다고도할수잇는걸果然無謀賣는警戒할일이야▲그런데觀測所로서는今日小雨에지나지못하리라豫報하고當市場의老將인荒木君은大雨가오리라고預言하엿다는將軍은學博士만못하지안타고衆口亂說▲期米의時勢를目標하는所謂『一二六가』라는賭擲軍六七名은今朝鍾紡에걸리엇다魚網之設에鴻則罹之나아닌가▲罰金五十圓式은되여논當上이니五七三五의三百五十圓은警察署에『모우카룬』할貌樣인가一二圓을다투다가五十圓罰金은더머나먼惜한걸

雨後는阪地次第

一時小雨에지나지못하리라든天氣는案外惡化하야前場을納한後부터繼續하야沛然降下하고當市는더할것업시極度로軟化하엿스며產地의米價도얼마큼緩和하겟슴을可期할수잇다勿論今回雨後에는植付를完了하게되는可能이잇겟슴으로無謀히買進하기로難할뜻하고雨相場도一巡한感이업지아니함으로또한賣漾하기도難할뜻한바果然前途天災는幾多幾重의危險이多한今日에잇서此一雨로써樂觀을許할수업슨즉事實이며同時에定期師도警戒를臨時變變하며야할것이다이로부터는阪地의次第에依할수잇슴으로今後土用時期의天氣如何와又는曾田時期의如何를目標하는日本事情을따러方針을定하는것이當然하리라고云云

天氣豫想

天氣豫想=上海沖의低氣壓는東北東에移動하야今夜頃九州方面으로突破할模樣임으로本日朝鮮에는南鮮地方은曇天하고北部治岸地方은氣壓化하나中部는多少雨模樣이有하고北部는晴曇相半으로明日은東海岸에小雨의模樣이有한外는一般으로快復할可望이라고(參)三日仁川觀測所發表

前場

	當限	中限	先限
一節	—	三七、五〇	三七、四〇
二節	三八、九九	三七、四〇	三七、三九
三節	—	三七、三五	三七、三〇
四節	—	三七、三一	三七、二六
五節	—	三七、二二	三七、二一
六節	—	三七、一五	三七、〇九
七節	—	三七、一八	三七、〇七
八節	—	三七、一九	三七、一六
九節	—	三七、二八	三七、一一
十節	—	三七、一五	三七、〇五

後場波瀾

	當限	中限	先限
一節	三七、五五	三七、三二	三七、二三
二節	—	三七、二〇	三七、一八
三節	—	三七、二六	三七、〇九
四節	—	三七、一〇	三六、九五
五節	—	三七、一〇	三七、〇二
六節	—	三七、一八	三七、一〇
七節	—	三七、一五	三七、一三

各限合俵 前場

中限 ▲賣方 一七六〇〇 五二〇〇 ○ 四〇〇 一二〇〇 ▲買方 一九六〇〇 一四〇〇 三六〇〇

先限 ▲賣方 二二〇〇 三〇〇 四八一〇 四五〇〇 一七〇〇 ▲買方 一〇〇〇 一七五〇〇 四三〇〇

	當限	中限	先限
取組高	七三〇〇	二四九〇〇	二三〇〇
出來高	一三〇〇	二八〇〇	一三四〇〇
帳入價	三八、六〇	三七、六〇	三七、五七

合計 一一三五〇〇石 累計 三七二一九〇〇石

仁川正米暴落

玄米 三等	三六、三〇〇
同 四等	三五、八〇〇
無檢查米	三三、四〇〇
一等精白米	四〇、〇〇〇
在來正租	一〇九厘
改良正租	一一一厘

大阪期米

前場

	當	中		當	中
寄	三九、七八	四〇、二八	止	三九、六〇	四〇、〇九
一節	三九、四六	三九、七九	六節	三九、三二	三九、六二
二節	三九、五四	三九、四六	七節	三九、四〇	三九、四〇
三節	三九、五〇	三九、五四	八節	三九、〇〇	三九、二〇
四節	三九、五一	三九、五二	九節	三九、三六	三九、三六
五節	三九、四六	三九、三九	十節	三九、三四	三九、三四

後場

	當	中		當	中
寄	三九、五五	四〇、二五	止	三九、六六	三九、九九
一節	三九、四六	三九、四六	四節	三九、三二	三九、二三
二節	三九、四〇	三九、四四	五節	三九、三二	三九、三三
三節	三九、二九	三九、二九	六節	三九、一八	三九、一八

大阪氣配 三十九圓十七錢

各地期米

	前場	後場
東京	四〇、五九 四〇、二四	四〇、一〇 三九、九九

株界往來

▲昨後場大新百九圓八十錢은意外의急反落이엇다▲深押이업시今朝에百十圓臺恢復을보고當所人氣는氣迷深甚하야强弱間定見이업시『라디오』百九圓八十錢을듯고는惶惚히百九圓七十錢을賣하는浮動이엇다▲그러나環境에格別히賣할만한材料가업스니百十圓中心段鍊後는再次活躍이잇슬것을보아目先에七八圓臺로反落이잇스면押目買方針이得策일것이오▲어데外지든지輕視態度를取하야賣키는一考를要할것일뜻▲京取는다시三十一圓五十錢으로暴騰前價를示하얏다그러나商內는좀빈허지고大新如何에依하야는다시買케도될뜻▲昨日京取代引激增은勸信持株▲前日暴騰時에處分한渡株에因함이라고▲仁新은그러한暴騰도업스니處分도不能하고依然肩代가合倂問題에介在한難關(前場記)

大新押目買乎

大新이百十圓中心으로浮游하는모양을따러當所는警戒嚴하던先이라氣迷가深甚하얏고觀測에依하야는大新百十圓臺는이미鍊이지난後의底價觀外지하든關係上昨後場大阪의百九圓臺로는根底의動搖外지思케하엿스며今朝反撥遲遲로前者高價를目

大新强鍾新低

前場은大阪寄高로大新이百十圓七十錢에高寄後百十圓丁에漸落이고『라디오』는百九圓八十錢을듯고賣人氣를呈하야百九圓七八十錢에更崩이다가阪地彌强에當所도百十一圓五十錢으로恢復하야百十圓五十錢大引이고鍾新은百五十一圓으로一圓丁에低落大引이엇스며京取는三十一圓八十錢寄付後五十錢으로稍軟이다가八十錢大引으로保合이엇더라

京取 保價 大新七○高 鍾新 一○○低

鍾新一圓低

今朝鍾新은綿絲暴落의惡影響으로百五十一圓丁으로低落을告한바大阪에서人氣가大新에集中된關係가잇고鍾新에는嫌氣가生한傾向이不無하야綿絲不勢持續에依하야는鍾新百五十圓關門外지도잇슬것을推測하는者잇더라

先의天井으로보아賣코저하는氣分도不無하나東新의整理만完了되면東新과並進相場이訪出될것도갓고또는스틸繼騰의後援이고格別히賣할材料가업는以上押은難期이오人氣가集中된大新이容易히此邊에서다시委縮될것갓지안타는推測이잇섯더라

京取再動無疑

京取는代引增과大新氣迷人氣로三十一圓臺에서保合이고買氣不鼎이나한번動한相場이니大阪如何에依感될것이오大新이다시昂步調를取케만되면合倂問題等

株式

	三日			
兵庫	一九、五〇	一九、三〇	一九、二〇	一九、三〇
下新	一八、七〇	一八、〇〇	一八、三三	一八、四〇
東京	一八、二〇	一八、五〇	一九、五〇	一九、〇〇

京取市場 三日

京取短期取引

株名	前付	前止	後付	後止
京取	三一、八〇	三一、五〇	三一、三〇	—
鍾新	一五三、〇〇	一五二、〇〇	一五一、〇〇	一五一、〇〇
大新	一一〇、四〇	一一〇、四〇	一一〇、七〇	一一一、〇〇
久原	—	—	—	—
仁取	—	—	—	—
仁新	—	—	—	—
安取	—	—	—	—
朝紡	—	—	—	—

前場區區

스틸株益狂騰

今朝入氣스틸株는又復一弗四分一高로百四十四弗臺를突破하야四分一에歸進되는好況이엇는바直接動機는充實의向上에因함인듯하고商工界의活況反映이그主因임으로이이好調가日本의株高를誘致할것으로보는樂觀이不少하얏더라

오로別로特殊한材料가發生치안는限은다시買舞臺를促進케되어昂騰할것이오無謀한賣方은謹愼할것이라고

前場諸株步調

▲京取 三一、八〇—七〇—八〇—六〇
▲鍾新 一五二、〇〇—五〇—一〇〇
▲大新 一一〇、〇〇—五〇—一〇—一〇〇

前場賣買關係

▲京取五一〇(賣)新田二〇〇南(買)古川成濱田道▲鍾新六〇〇(買)新田(買)小口▲大新一〇六〇(賣)南三二〇田道田中白井洪新田市川(買)大林新田四五〇田浦南市川

後場寄高

京取 二〇高 大新 八〇高

戾足遲遲나續高
氣迷去益深甚

後場은大阪一齊寄高에大新이百十一圓九十錢으로同稍寄付後二十錢에外지反撥되어一圓七十錢高이엇스나大阪更弛로다시軟調를辿하야百十一圓臺로押하고二十錢이엇고三十錢大引으로難上難下商情에氣迷去益深甚이엇스며京取는三十二圓寄付後一本이잇서閑散이엇고鍾新은全然不申이엇더라

後場諸株步調

▲京取 三二、〇〇—
▲大新 一一一、九〇—二〇—八〇—二〇—五〇—四〇

大新取組

▲賣方 南三千三百 新田二千三百 新田九十正崎三百四十古川二百三十金秀四百三十外六店▲買方南二千五百七十田中八百五十 田道八百五十 百七十 中六百八十 十外一店 大林三百六

取組代引算定日步

株名	取組	代引	算定	日步
京取	七〇	一六〇	三	五
鍾新	九〇	三	一五	三
大新	五〇	不足三〇	一〇	逆一六

以上二日分日步

出來高

▲長期 累計 一三五
▲短期 累計 八 一二一〇〇

大阪短期株式

株名	前付	前止	後付	後止
鍾新	一五二、〇〇	一五一、〇〇	一五一、四〇	一五一、四〇
大新	一一〇、八〇	一一〇、〇〇	一一〇、二〇	一一〇、三〇
久原	五六、八〇	五六、八〇	五六、九〇	五七、〇〇
新東	一九、〇〇	一九、〇〇	一九、二〇	一九、二〇

大阪短期步調

▲前場大新 一〇九、〇〇—七〇—五〇
▲前場鍾新 一五二、〇〇—一〇—二〇—
▲前場久原 五六、八〇—九〇—八〇—
▲前場新東 一九、〇〇—二〇—〇〇—
▲後場大新 一一〇、二〇—三〇—四〇—三〇
▲後場鍾新 一五一、〇〇—四〇—三〇—二〇
▲後場久原 五六、八〇—九〇—八〇—
▲後場新東 一九、二〇—

大阪長期株式

株名	前付	前止	後付	後止
鍾紡	二一五、〇〇	二一五、五〇	二一五、〇〇	二一五、〇〇
同新	一五三、〇〇	一五二、〇〇	一五二、〇〇	一五二、〇〇
大株	二二三、〇〇	二二三、〇〇	二二三、〇〇	二二三、〇〇
同新	一一〇、〇〇	一一〇、〇〇	一一〇、〇〇	一一〇、〇〇
日糖	—	—	—	—
久原	五六、七〇	五六、七〇	—	—
同新	—	—	—	—
郵船	—	—	—	—
同新	—	—	—	—

金融

朝鮮銀行券

發行高	一七、二四〇、一六八、〇〇〇
正貨準備高	一六、四六一、〇〇〇

日本銀行券

發行高	一、三二四、三二八、五二〇
準備高	一、〇五八、三三五
限外發行	一、七九、一二八、四八
貸出高	四五七、二八一、四五一、一六二

日本金利

	東京	大阪
無條件	一錢六厘	一錢六厘
翌日拂	一錢七厘	一錢七厘
普通物	一錢五厘	一錢五厘
月越	一錢八厘	一錢八厘

海外經濟

對外爲替(鮮銀建値)

倫敦	一志十一片八分一
紐育	四十六弗八分七
上海	七十四兩五分

倫敦銀塊	三〇片十六分五
英米爲替	四弗八十六仙十六分九
米棉	二十錢低
印棉	十錢低
스틸株	一四四弗四分一
아나콘다株	四七弗
紐育銀塊	六十五仙四分三
對米爲替	四十七弗

綿絲

大阪三品

	前付	前止	後付	後止
七月限	二三三、五〇	二三三、五〇	二三三、五〇	二三三、四〇
八月限	二三〇、〇〇	二三〇、〇〇	二三〇、〇〇	二三〇、〇〇
九月限	二二六、八〇	二二六、三〇	二二六、〇〇	二二五、五〇
十月限	二二三、八〇	二二三、五〇	二二二、二〇	二二一、二〇
十一月限	二二三、六〇	二二一、八〇	二二一、〇〇	二二〇、六〇
十二月限	二二二、〇〇	二二〇、〇〇	二二〇、〇〇	二一九、四〇
一月限	二二一、〇〇	二二〇、〇〇	二二〇、〇〇	二一九、四〇

生糸

橫濱生糸

	前場	後場
當限	一七三〇	一七二〇
先限	一七二〇	一六九〇

延取引

群山

賣買高 四萬六千九百石

〇七三等	三六、八〇		
四等	三六、四〇		
七月中	三六、二〇	八月中	三五、八〇
七月末	三五、九〇	八月末	三五、五〇

一回	三七、〇八
二回	三六、四〇
三回	三六、三〇
四回	三六、一〇
五回	三五、八五
六回	三五、八〇

釜山

賣買高 三千四百石

穀良	三七、〇〇	神力	三六、九〇
七月中	三七、〇〇	八月中	三六、四〇
七月末	三六、八〇	八月末	三六、二〇

一回	三七、四〇
二回	三七、二〇
三回	三七、一〇
四回	三七、〇〇
五回	三六、九〇
六回	三六、八〇
七回	三六、七〇
八回	三六、八〇

大邱

賣買高 二萬三千五百石

穀良	三六、六〇	神力	三六、四〇
七月中	三六、三〇	八月中	三六、〇〇
七月末	三六、一〇	八月末	三五、八〇

一回	三六、三〇
二回	三六、二〇
三回	三六、一〇
四回	三六、〇〇
五回	三五、九〇
六回	三五、八〇

京城穀物市勢

白米	四一、〇〇	合格	三六、〇〇
地摺	三五、〇〇	大豆	龍山 二六、〇〇
			長鐵 一六、〇〇
			原端 一六、〇〇

京城綿絲布市勢

▲粗布	太極星	三星	三七、〇〇
	不老草	山人蔘	三二、〇〇
	三神山	天桃	三一、〇〇
	三A	大A	二五、〇〇
	金剛山	金閣	三三、〇〇
	雙鹿	舊管	三三、〇〇
	甘露	酒	三八、〇〇
▲綿絲	扇面(十六手)	雙女	三三、〇〇
▲細布	飛犬(十六手)	鷲島	三三、〇〇
▲晒金巾	金鷄	推軍	三三、〇〇
▲晒木綿	竹票	炎稀票	—

平井式揚水펌프

特約店募集 說明書進呈

本機의特長
一、動力費僅少
一、揚水量甚大
一、堅固無比
一、軸承이完備
一、放水口가自由

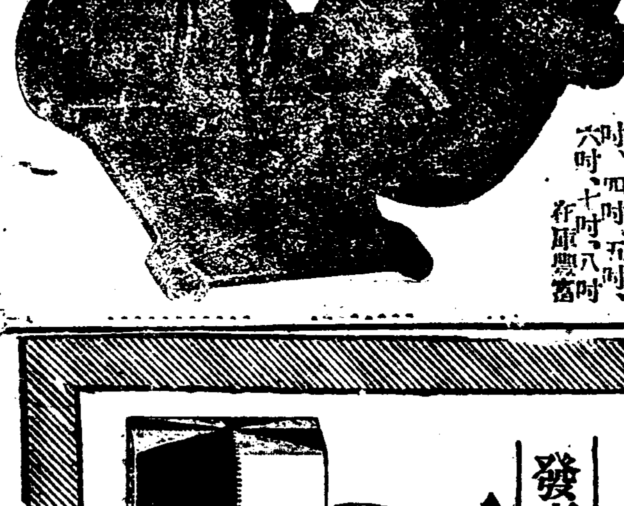

朝鮮總販賣元 曾我商店京城支店
京城府太平通二丁目五八番地 電話本局二一六八番

二吋、二吋半、三吋、四吋、五吋、六吋、七吋、八吋 在庫豐富

가도다石油發動機

大正十五年農林省比較審查에 最高位入選
大正十一年農商務省比較審查에 最高甲位入選

三馬力 五馬力 七馬力 十馬力

專門大家醫學士宮田先生發見

速되 治는 淋疾專治藥

藥名 네지린(ネオヂゴリン)

本藥은專門大家인醫學士宮田先生이帝國大學病院勤務中多數의患者에게實驗한結果로新發明한良藥임으로急性慢性의頑固한淋疾에가장速効가잇는特効藥이故로如何히重한慢性症이라도一個月假量만服用하면반드시滿足한効果를엇게되며、服藥後三十分後에는藥効로尿色의變化가잇슴연아니라本藥은조금은膠匣가들은것임으로此藥을淸水又는白湯에呑下服用하는데至極히생키기(呑)조흔藥이며또連續服用하더래도胃腸이던지腎臟에害는絕對로無함

☒注意(服用法、服用量、食養生其他攝生法等은現品에詳細記載하얏슴으로一覽後服用함을肝要함)

☒淋疾의容體(尿道(腎頭)小便出處가간질간질가려워서尿道가각금각금알픈사람、膿汁、고름)이나오고小便이자조나오며或은잘나오지안는사람、陰部가全然히氣分이조치못한사람頭痛逆上、眼遠이게샹치레하야지는분은곳本藥을服用하야根治케함을肝要)

☒藥價(五十粒入金貳圓、百五十粒入金五圓、三百五十粒入金拾圓)

●本劑는一日三回二粒乃至三粒式服用함을要함

大日本總發賣元
朝鮮支店 柴崎仁壽堂大藥房
京城府黃金町一丁目大通 電本一六六〇番振替京城一四二五八番

東京本店 東京市本鄕區眞砂町電車通
大阪支店 大阪市東區本町一丁目電車通
滿洲大連支店 大連市岩代町大通

附屬醫院 本店支店共附屬診察所를設備하야何人에게든지診察과治療를하는故로患者는來店하시오

꼿아름다운 얼골이되는 白色美顏水

백색미안수

도곡화장품연구소
창제의…신식백분

▲이분으로화장하시는분은누구나말할수업는아름다운얼골이되십니다
▲동경이나대판에서는상중류부인들에게이분이만히류행하는중임니다
연분이절대로업는
안전한신식백분
▲뒷날분은연독의무서운것을최근의과학으로잘알게되엿슴니다
▲백색미안수는내무성위생시험소에서도무연백분으로증명되엿슴니다

發賣元 東京·大阪 桃谷順天館

▲백색미안수는잡화점이나화장품점에잇소